

2011

Distribución espacial de los Asentamientos Humanos Irregulares ubicados en el Suelo de Conservación en relación con el proyecto del Programa General de Ordenamiento Ecológico y Zonas de Valor Ambiental del Distrito Federal

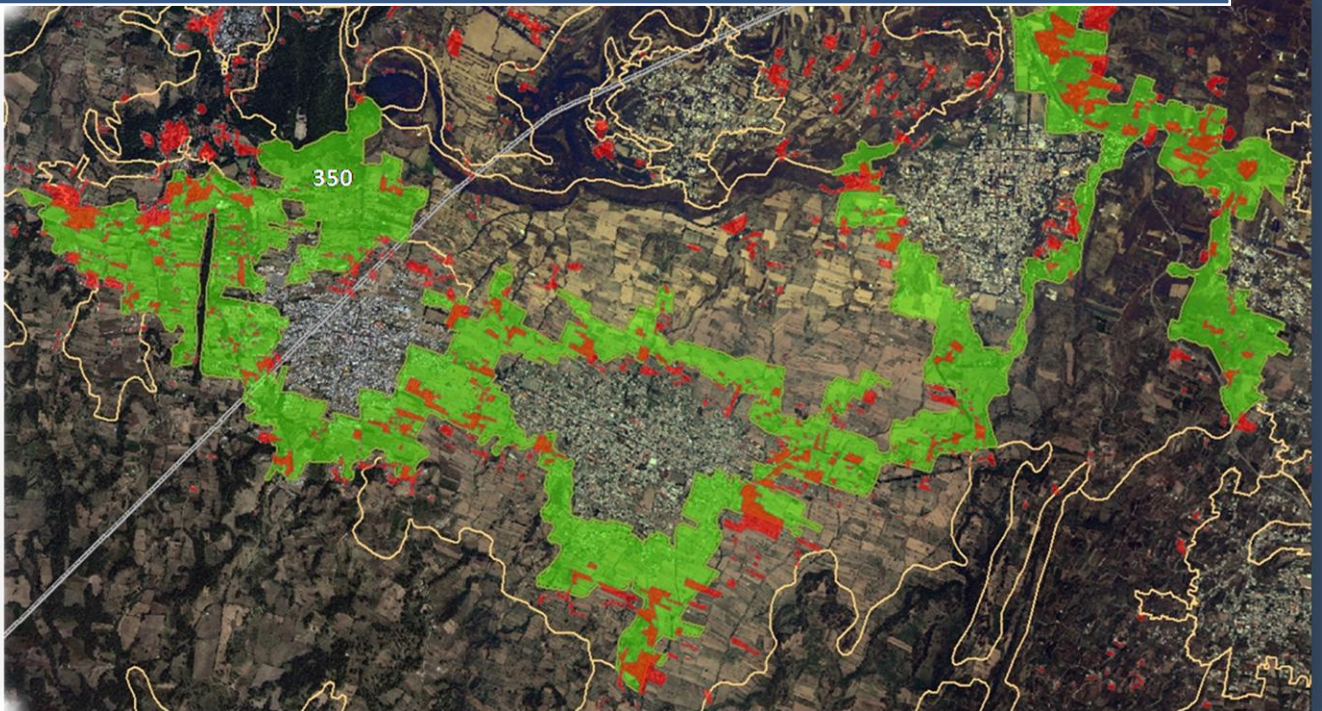



Lic. Miguel Ángel Cancino Aguilar
Procurador.

Lic. Francisco Javier Cantón del Moral
Subprocurador de Ordenamiento Territorial.

Lic. Teresa Angélica Flores Godínez
Directora de Estudios, Dictámenes y Peritajes de Ordenamiento Territorial.

D.A.H. Edgar Sánchez Barrientos
Subdirector de Estudios, Informes y Reportes de Ordenamiento Territorial.

Área Técnica:
Gabriela Carolina Fragoso Roche,

Felipe de Jesús Gómez Palacios,

Ulises Pech Rivera.

El presente estudio fue elaborado conforme al Artículo 5º de la Ley Orgánica de la Procuraduría Ambiental y del Ordenamiento Territorial del Distrito Federal.

Se permite la reproducción total o parcial de este documento sin que sea necesario obtener autorización por parte de esta Procuraduría siempre que se cite correctamente la fuente.

La PAOT apreciará se le envíe una copia de toda publicación o material en el que se utilice este trabajo como fuente.

Junio, 2011

Procuraduría Ambiental y del Ordenamiento Territorial del D. F.

Medellín No. 202,
Col. Roma Sur,
C.P. 06700
Delegación Cuauhtémoc,
México, D.F.
Tel: 52 65 07 80

www.paot.org.mx



**Distribución espacial de los Asentamientos Humanos Irregulares
ubicados en el Suelo de Conservación en relación con el proyecto del
Programa General de Ordenamiento Ecológico y Zonas de Valor
Ambiental del Distrito Federal**

CONTENIDO

1. INTRODUCCIÓN	4
2. ANTECEDENTES	5
3. OBJETIVO	6
4. METODOLOGÍA.....	6
5. RESULTADOS	11
5.1. Asentamientos Humanos Irregulares vs Unidades de Gestión Ambiental	11
5.1.1 Análisis de Unidades de Gestión Ambiental en relación con asentamientos humanos irregulares	25
5.2. Asentamientos Humanos Irregulares vs Zonas de Alto Valor Ambiental	71
5.2.1 Análisis de Zona de Valor Ambiental en relación con asentamientos humanos	76
6. CONCLUSIONES	80
7. BIBLIOGRAFÍA	85

1. INTRODUCCIÓN

La ocupación del suelo de conservación por asentamientos humanos irregulares se observa en las delegaciones Cuajimalpa de Morelos, Magdalena Contreras, Álvaro Obregón, Tlalpan, Xochimilco, Tláhuac, Milpa Alta, Iztapalapa y Gustavo A. Madero, abarcando zonas de transición entre lo urbano y lo rural, zonas agrícolas y forestales.

Con el objeto de definir y regular los usos del suelo en el suelo de conservación el Distrito Federal cuenta con un instrumento que es el Programa General de Ordenamiento Ecológico (PGOEDF)¹.

Es importante aclarar que el PGOEDF del año 2000 es el que se encuentra vigente, no obstante este programa se encuentra en proceso de modificación y la estructura y el contenido del proyecto cambia radicalmente para establecer una nueva forma de ordenamiento del territorio con el objetivo de apegarse a la sustentabilidad de la Ciudad de México.

Por lo anterior es necesario observar la forma como está planteado el proyecto de PGOEDF en relación a la ocupación irregular por asentamientos, debido a que la expansión urbana se sigue extendiendo sobre zonas de alto valor ambiental y el instrumento debe contemplar la estrategia para evitar el crecimiento.

El presente informe identifica sobre que Unidad de Gestión Ambiental y que política se le asignó en el proyecto del PGOEDF a cada asentamiento humano irregular, con base en los trabajos realizados por esta Procuraduría respecto al Estudio sobre el ordenamiento, control y tratamiento integral de los asentamientos humanos irregulares, ubicados en suelo de conservación del Distrito Federal, a la Opinión de la PAOT a la propuesta de actualización del Programa General de Ordenamiento Ecológico del Distrito Federal y a la cartografía de Zonas de Alto Valor Ambiental.

La finalidad de analizar de forma conjunta las variables de asentamientos humanos irregulares, unidades de gestión ambiental y zonas de alto valor ambiental, es identificar las políticas propuestas para los sitios ocupados irregularmente, así como detectar las zonas de alto valor ambiental amenazadas o impactadas por el crecimiento urbano.

¹ GOBIERNO DEL DISTRITO FEDERAL, Programa General de Ordenamiento Ecológico del Distrito Federal, publicado en la Gaceta Oficial del Distrito Federal con fecha 1 de agosto de 2000.

2. ANTECEDENTES

El Programa General de Ordenamiento Ecológico se publicó en agosto del año 2000 y es hasta agosto del año 2008 que la Secretaría del Medio Ambiente del Distrito Federal inicia la actualización del programa mencionado.

El proyecto del PGOEDF se sometió a consulta pública el 23 de agosto del año 2010, misma en la que la Procuraduría Ambiental y del Ordenamiento Territorial del Distrito Federal emitió una Opinión con observaciones al respecto.

Es de importancia señalar que el proyecto contempla 555 Unidades de Gestión Ambiental, en las que establece políticas, criterios y estrategias, definiendo un modelo de ordenamiento para el territorio del suelo de conservación.

Por otro lado en el año 2010 también se realizó el *Estudio sobre el ordenamiento, control y tratamientos Integral de los Asentamientos Humanos Irregulares, ubicados en suelo de conservación del Distrito Federal*, en donde se detectaron 835 asentamientos, la mayor parte en Xochimilco (300), donde los asentamientos se encuentran dispersos y con un nivel de conurbación alto, seguido de Tlalpan (191) y Milpa Alta (114), concentrando estas tres delegaciones más del 70% de asentamientos del suelo de conservación.

Las zonas de alto valor ambiental se derivaron del estudio titulado *“Evaluación de la vulnerabilidad ambiental que presenta el Suelo de Conservación por la pérdida de servicios ecosistémicos a consecuencia del cambio de uso de suelo”*, en donde se identifican 1263 zonas de valor ambiental, mismas que son zonas que por sus características ecosistémicas representan sitios importantes para conservar dentro de la Ciudad.

A efecto de enriquecer este informe se agregó la información disponible en la PAOT respecto a las coberturas de las áreas naturales protegidas², así como cuerpos de agua, barrancas y escorrentía e infiltración, este último del estudio de *Actualización estadístico espacial, como fuente de un ordenamiento territorial en la región de la zona sur de la cuenca de México*, elaborado en el mismo año.

² PROCURADURÍA AMBIENTAL Y DEL ORDENAMIENTO TERRITORIAL DEL DISTRITO FEDERAL, Estudio sobre la superficie ocupada en áreas naturales protegidas del Distrito Federal, 2009

3. OBJETIVO

Analizar espacialmente la ocupación irregular por asentamientos en suelo de conservación respecto a las políticas establecidas en el proyecto del Programa General de Ordenamiento Ecológico del Distrito Federal, así como identificar las zonas de alto valor ambiental impactadas o susceptibles a impactarse por el crecimiento urbano.

4. METODOLOGÍA

Se utilizó la información generada en 2010 del *“Estudio sobre el ordenamiento, control y tratamiento Integral de los Asentamientos Humanos Irregulares, ubicados en suelo de conservación del Distrito Federal”* debido a que las poligonales realizadas para el estudio, contempla dentro de su metodología las zonas de impacto, es decir, áreas que aunque no estén ocupadas por construcciones ya definen algún elemento de crecimiento a corto plazo, como lo es relleno, bardeado o lotificación.

Aunado a lo anterior se tomó en cuenta la *“Opinión de la PAOT a la propuesta de actualización del Programa General de Ordenamiento Ecológico del Distrito Federal”*, en el que se realizó un análisis de las 555 UGAs contempladas en dicha propuesta, y se hicieron observaciones al tipo, política y lineamiento; usos de suelo, estrategias y criterios del modelo.

La información utilizada fueron las capas cartográficas digitales de asentamientos humanos irregulares y Unidades de Gestión Ambiental, de la propuesta del Programa General de Ordenamiento Ecológico del D.F.³.

La información cartográfica⁴ se trabajó en software Arc Gis 9.3; sobre un mapa base previamente elaborado con información de límites administrativos y límite de suelo de conservación, se agregó la capa de *“ugaspropuestaspgoedf2010”* la cual tiene los siguientes atributos; NUMUGAS, POLÍTICA, DELEGACIÓN, AREA, PERIMETRO y SUPERFICIE EN HECTÁREAS.

A esos atributos se le agregaron los campos de delegación compartida, debido a que en algunos casos la UGA se encontraba dentro de dos o más delegaciones.

³ Elaborado por la Universidad Autónoma del Estado de Morelos.

⁴ Información disponible en el Centro Documental de la PAOT.

Se agregaron 10 campos para los asentamientos que se ubicaban dentro de cada una de las UGAs; existieron 13 UGAs en que los asentamientos fueron más de 10, por lo que estos asentamientos se agregaron manualmente en la tabla de resultados finales en *Excel*.

Para seleccionar los asentamientos que se encontraban dentro de la UGA, se utilizó la herramienta “selection by location” que selecciona los elementos ubicados dentro de los polígonos de las UGAs.

Muchos asentamientos extienden su territorio a más de una UGA, por lo tanto se realizó un barrido manual para identificar aquellos asentamientos que se encontraban total o parcialmente en las UGAs.

Los atributos resultantes se exportaron a una tabla de *Excel*, en la cual se ordenó la información en un cuadro general con el número total de UGAs; las UGAs ubicadas dentro del Suelo de Conservación del D.F., su política asignada, la cantidad y nombre de los asentamientos que se encuentran en cada una de ellas.

Para el caso de los asentamientos que se encuentran dentro de las Zonas de Valor Ambiental (ZAVAS), se realizó el mismo procedimiento con el plano base y la capa de “zavamuni”, misma que se retomó del estudio “*Evaluación de la vulnerabilidad ambiental que presenta el Suelo de Conservación por la pérdida de servicios ecosistémicos a consecuencia del cambio de uso de suelo*”⁵, a la capa resultante que describía zonas de alto valor ambiental se le integró la información de áreas naturales protegidas, cuerpos de agua y barrancas.

La sumatoria de variables a la capa cartográfica de zonas de alto valor ambiental, permitió definir estas zonas, dando como resultado la información obtenida para el presente análisis, misma que generó que el suelo de conservación se dividiera en 12 valores diferentes, para que posteriormente para fines de jerarquización se subdividió en 4 rangos: Muy Alto, Alto, Mediano y Bajo Valor Ambiental, y para fines del presente trabajo solo se seleccionaron las zonas de Muy Alto y Alto Valor Ambiental, debido a que son áreas que por sus características físicas y servicios ambientales que prestan, es necesario se conserven y se protejan ante el crecimiento urbano de la Ciudad.

En el análisis de las zonas de valor ambiental, se consideraron los sitios de infiltración, cubierta forestal, almacén de carbono, cuerpos de agua, Áreas Naturales Protegidas y las Barrancas, se clasificó en cuatro categorías por el valor ambiental que éste presta. Con las capas anteriores se generó un mapa que integró información respecto a:

⁵ Elaborado para la PAOT por el Centro Geo, 2010

1. Las Zonas de Alto Valor Ambiental en Suelo de Conservación. La Información divide el área de estudio en áreas de captación y les asigna categorías de valorización ambiental en función a tres servicios ambientales: carbono almacenado, infiltración y cubierta forestal. Con el fin de expresar la provisión de hábitat o las zonas de alto valor ambiental.⁶

Se ponderó en cuatro categorías como se indica a continuación.

Categoría	Ponderación
Muy alto valor ambiental	8
Alto valor ambiental	6
Medio valor ambiental	4
Bajo valor ambiental	2

Fuente: PAOT

2. Los Cuerpos de agua. Se limitó a considerar las capas de los cuerpos de agua de la Delegación Tláhuac y Xochimilco. Se consideró que son sitios que proveen provisión de hábitat a especies de aves residentes y migratorias, regula el clima y aumenta la humedad en la zona, se ponderó de la siguiente manera.

Categoría	Ponderación
Hay cuerpo de agua	4
No hay cuerpo de agua	0

Fuente: PAOT

3. Las Áreas Naturales Protegidas. Con información del “Estudio sobre la superficie ocupada en Áreas Naturales Protegidas del Distrito Federal”, se utilizó las capas de las poligonales de las Áreas Naturales Protegidas sin ocupación por parte de asentamientos humanos. Estos sitios se consideró aportan servicios ambientales, y son una provisión de hábitat para vida silvestre, se ponderó de la siguiente manera.

⁶ Ibídem

Categoría	Ponderación
Hay ANP	6
No hay ANP	0

Fuente: PAOT

4. Las Barrancas se utilizaron las poligonales que se tienen definidas en las delegaciones Cuajimalpa de Morelos y Álvaro Obregón. Son sitios que aportan servicios ambientales se consideró son mayores a los que proporcionan las áreas verdes en suelo urbano, se ponderó de la siguiente manera.

Categoría	Ponderación
Hay barranca	3
No hay barranca	0

Fuente: PAOT

Una vez establecidos los valores ponderados en cada capa de información de las zonas de valor ambiental, éstas fueron combinadas en un Sistema de Información Geográfica (SIG), y se generó una nueva capa de información general que considera las zonas con valor ambiental con poligonales formadas a partir de las capas origen.

Para cada polígono se realizó la sumatoria de los valores ponderados obteniendo un valor final que se agrupo en cuatro rangos, muy alto, alto, medio y bajo valor ambiental de la zona de estudio como se detalla en la siguiente figura.

Figura. Esquema de ponderación de las zonas de valor ambiental para el suelo de conservación y urbano del Distrito Federal

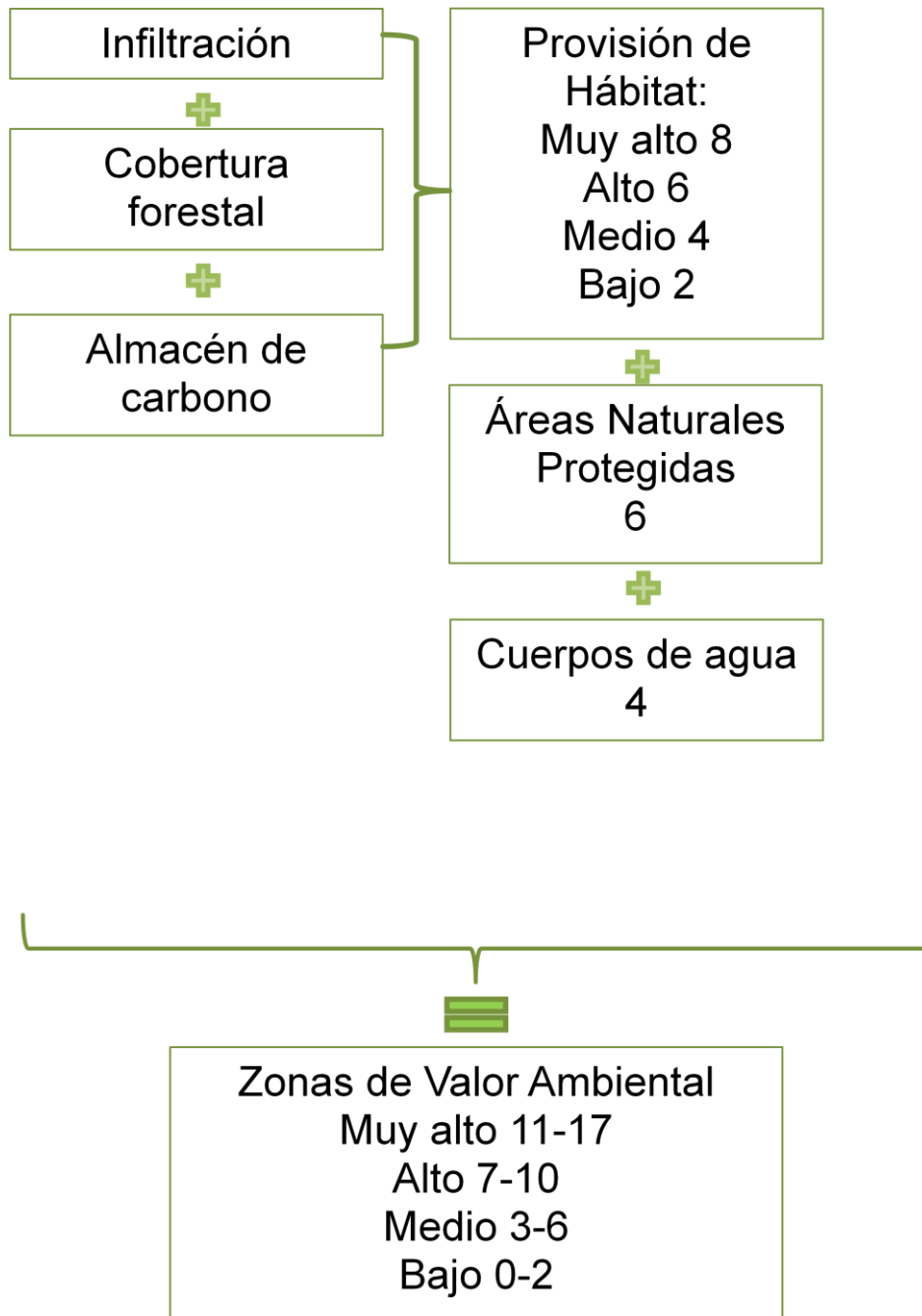

Fuente: PAOT, 2011.

5. RESULTADOS

5.1. Asentamientos Humanos Irregulares vs Unidades de Gestión Ambiental

Del total de 555 Unidades de Gestión Ambiental (UGAs) contempladas en la propuesta del PGOEDF se identificó que 299 tienen relación con asentamientos humanos irregulares, lo que corresponde al 53.87% de las UGAs definidas, lo que da un panorama sobre la expansión de la mancha urbana en el suelo de conservación.

Relación de Unidades de Gestión Ambiental con asentamientos humanos irregulares

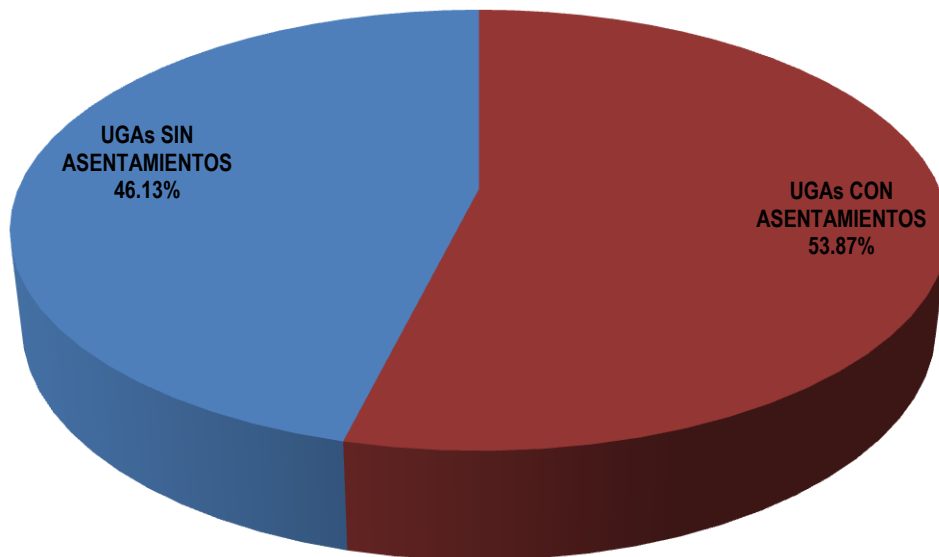

Fuente: PAOT 2011

La ocupación de las UGAs por asentamientos humanos irregulares se pueden observar de la siguiente forma:

- Un asentamiento dentro de una UGA
- Varios asentamientos dentro de una UGA
- Uno o varios asentamientos ubicados en 2 o más UGAs

Asentamiento dentro de una UGA, Delegación Tlalpan, Zona Oriente del Parque Ecológico de la Ciudad de México, Asentamiento Tlalmille

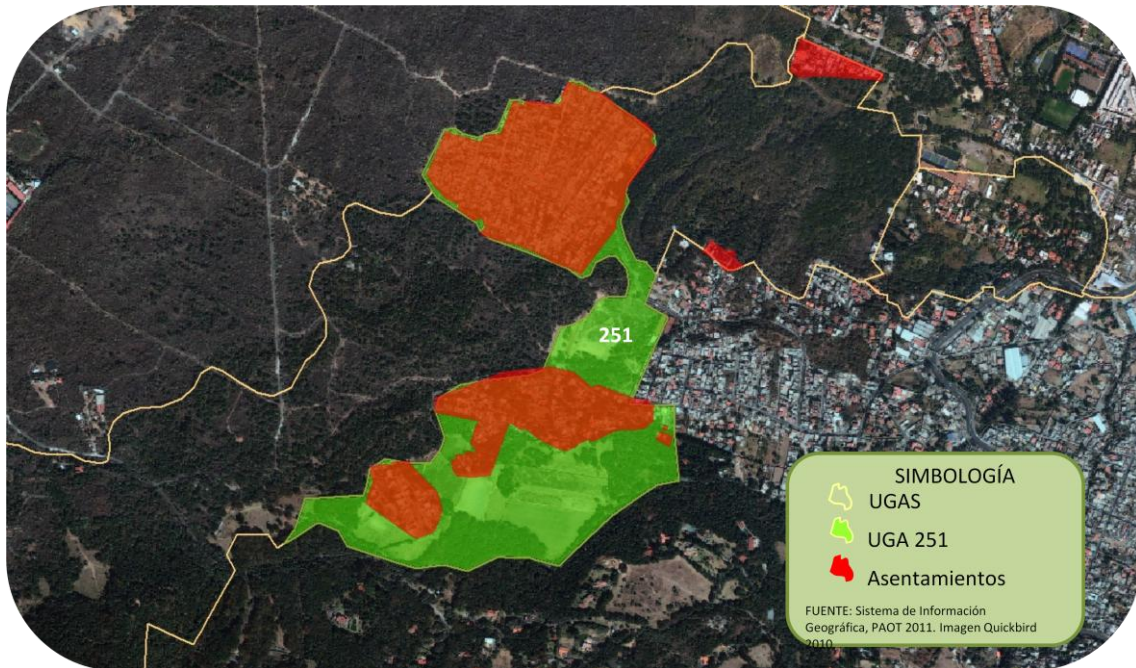

Fuente: PAOT 2011

Varios asentamientos dentro de una UGA, Delegaciones Milpa Alta y Xochimilco, entorno de los Poblados Rurales San Pablo Oztotepec y San Salvador Cuauhtenco

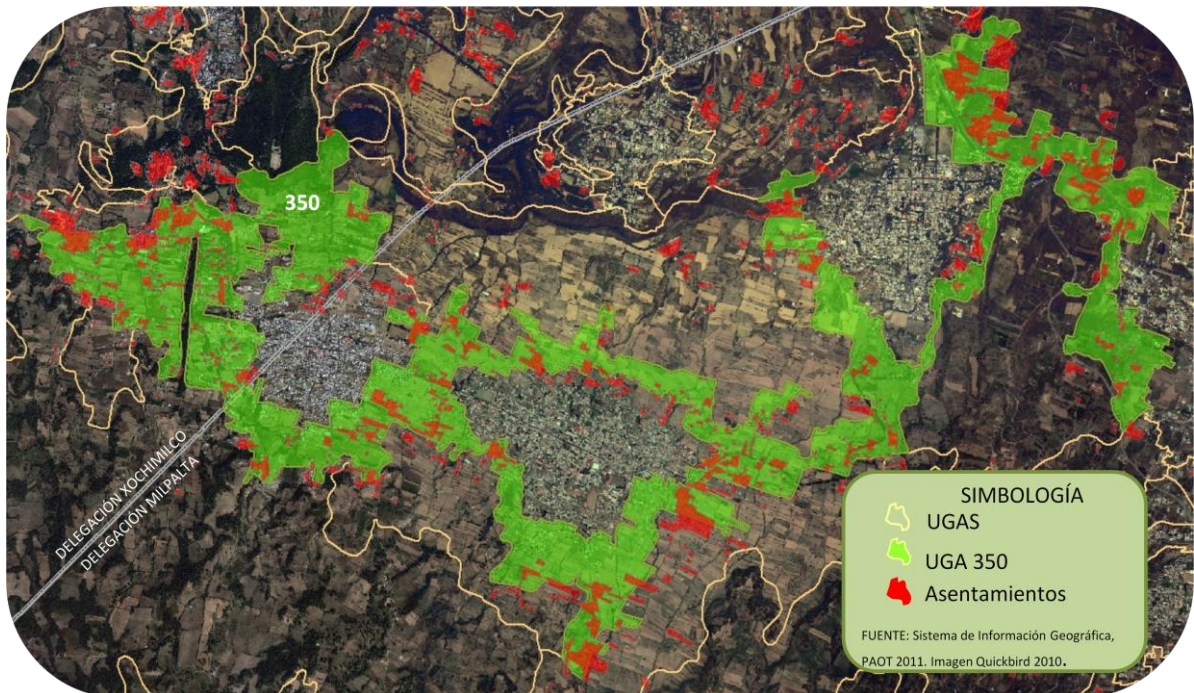

Fuente: PAOT 2011

Uno o varios asentamientos ubicados en 2 o más UGAs, Delegación Magdalena Contreras, zona oriente, asentamiento Tierra Colorada

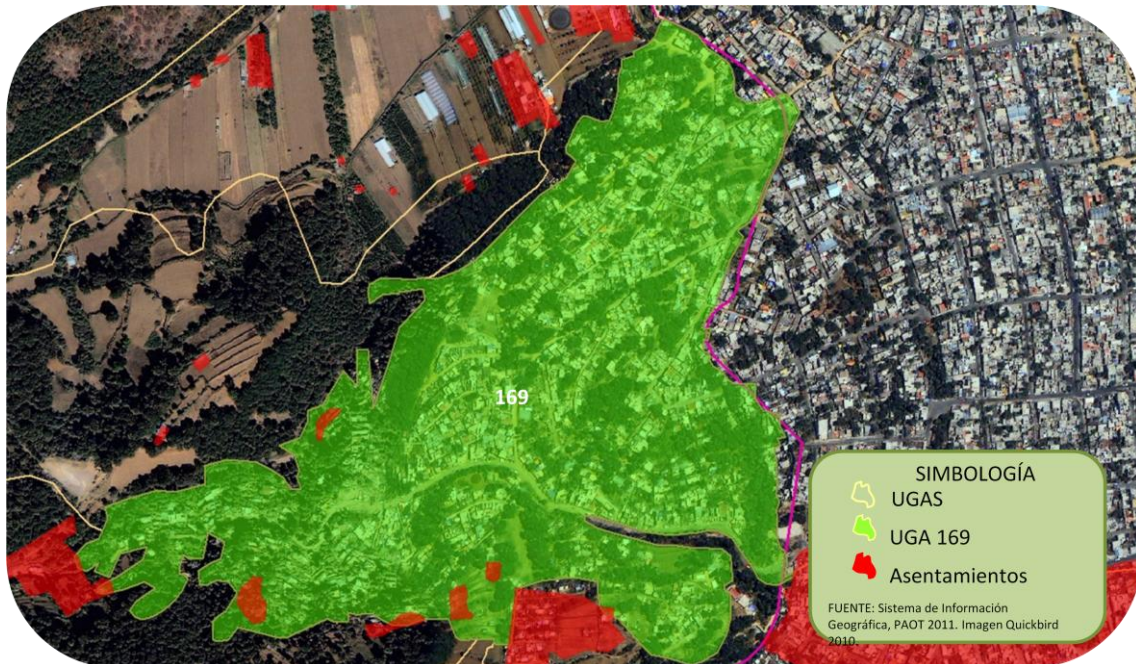

Fuente: PAOT 2011

Las UGAs que tienen un mayor número de asentamientos se encuentran principalmente en la zona de Xochimilco, Milpa Alta, Tlalpan y Tláhuac, debido a la conurbación por la cercanía de las zonas ya habitadas en suelo de conservación.

Conglomerado de asentamientos en la UGA 308, Delegación Xochimilco, Zona de Santa María Nativitas a San Luis Tlaxialtemalco

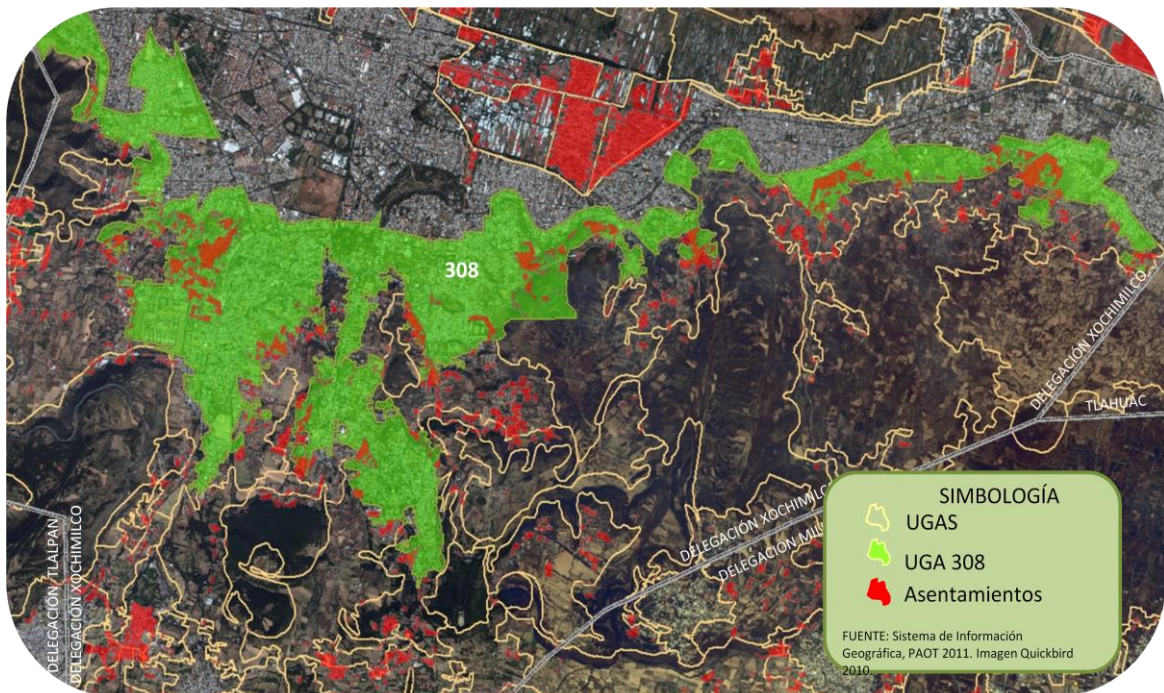

Fuente: PAOT 2011

La Ley General del Equilibrio Ecológico y Protección al Ambiente (LGEEPA) establece que en materia de Ordenamiento Ecológico se debe contemplar cuatro políticas generales:

- Política de Protección
- Política de Conservación
- Política de Restauración
- Política de Aprovechamiento Sustentable

Política de Protección

Con esta política se busca el mantenimiento de los ambientes naturales con características relevantes, con el fin de asegurar el equilibrio y la continuidad de los procesos evolutivos y ecológicos. Se trata de proteger áreas de flora y fauna importantes dadas sus características, biodiversidad, bienes y servicios ambientales, tipo de vegetación o presencia de especies con algún status en la NOM-059-SEMARNAT-2001. Para lograr este objetivo se requiere que el aprovechamiento sea prohibido, evitando el deterioro de los ecosistemas y asegurar así su permanencia. Con la finalidad de garantizar un rédito a los dueños o poseedores de los terrenos, en estas áreas se permite, con ciertas condiciones, el uso con fines recreativos, científicos o ecológicos. Quedan prohibidas actividades productivas o asentamientos humanos no controlados.

Política de Conservación

Esta política se aplica a aquellas áreas o elementos naturales cuyos usos actuales o propuestos no interfieren con su función ecológica relevante y donde el nivel de degradación ambiental no ha alcanzado valores significativos. Tiene como objetivo mantener la continuidad de las estructuras, los procesos y los servicios ambientales, relacionados con la protección de elementos ecológicos y de usos productivos estratégicos. Se propone cuando, al igual que en la política de protección, un área tiene valores importantes de biodiversidad, bienes y servicios ambientales, tipo de vegetación, etc., pero se encuentra actualmente bajo algún tipo de aprovechamiento. De esta forma se intenta reorientar la actividad productiva a fin de hacer más eficiente el aprovechamiento de los recursos naturales, pero de una manera sustentable, garantizando la continuidad de los ecosistemas y reduciendo o anulando la presión sobre estos.

Política de Restauración

Es una política transitoria dirigida a zonas que por la presión de diversas actividades antropogénicas han sufrido una degradación en la estructura o función de los ecosistemas, en las cuales es necesaria la realización de un conjunto de actividades tendientes a la recuperación y restablecimiento de las condiciones que propician la evolución y continuidad de los procesos naturales. De esta manera, una vez lograda la restauración es posible asignar otra política, de protección o de conservación. También la restauración puede ser dirigida a la recuperación de tierras que dejan de ser productivas por su deterioro o al restablecimiento de su funcionalidad para un futuro aprovechamiento sustentable.

Política de Aprovechamiento Sustentable

Esta política promueve la permanencia del uso actual del suelo o permite su cambio en la totalidad de unidad de gestión ambiental (UGA) donde se aplica. Se asigna a aquellas áreas que por sus características son apropiadas para el uso y el manejo de los recursos naturales, en forma tal que resulte eficiente, socialmente útil y no impacte negativamente sobre el ambiente. Incluye las áreas con elevada aptitud productiva actual o potencial ya sea para el desarrollo urbano y los sectores agrícola, pecuario, comercial e industrial. Se tiene que especificar el tipo e intensidad del aprovechamiento, ya que de ello dependen las necesidades de infraestructura, servicios y áreas de crecimiento. Por lo tanto es importante definir los usos compatibles, condicionados e incompatibles, además de especificar los criterios que regulan las actividades productivas con un enfoque de desarrollo sustentable. Es importante proponer la reorientación de la forma actual de uso y aprovechamiento de los recursos naturales que propicie la diversificación y sustentabilidad y que no impacte negativamente el medio ambiente.

Para la propuesta del PGOEDF se retoma lo establecido en la LEEGPA y se adiciona la combinación de políticas, es decir, se establecen UGAs de la siguiente forma:

- Aprovechamiento
- Aprovechamiento - Conservación
- Aprovechamiento - Restauración
- Conservación
- Conservación – Restauración
- Protección
- Restauración

Ubicación de Asentamientos Humanos Irregulares respecto a Unidades de Gestión Ambiental

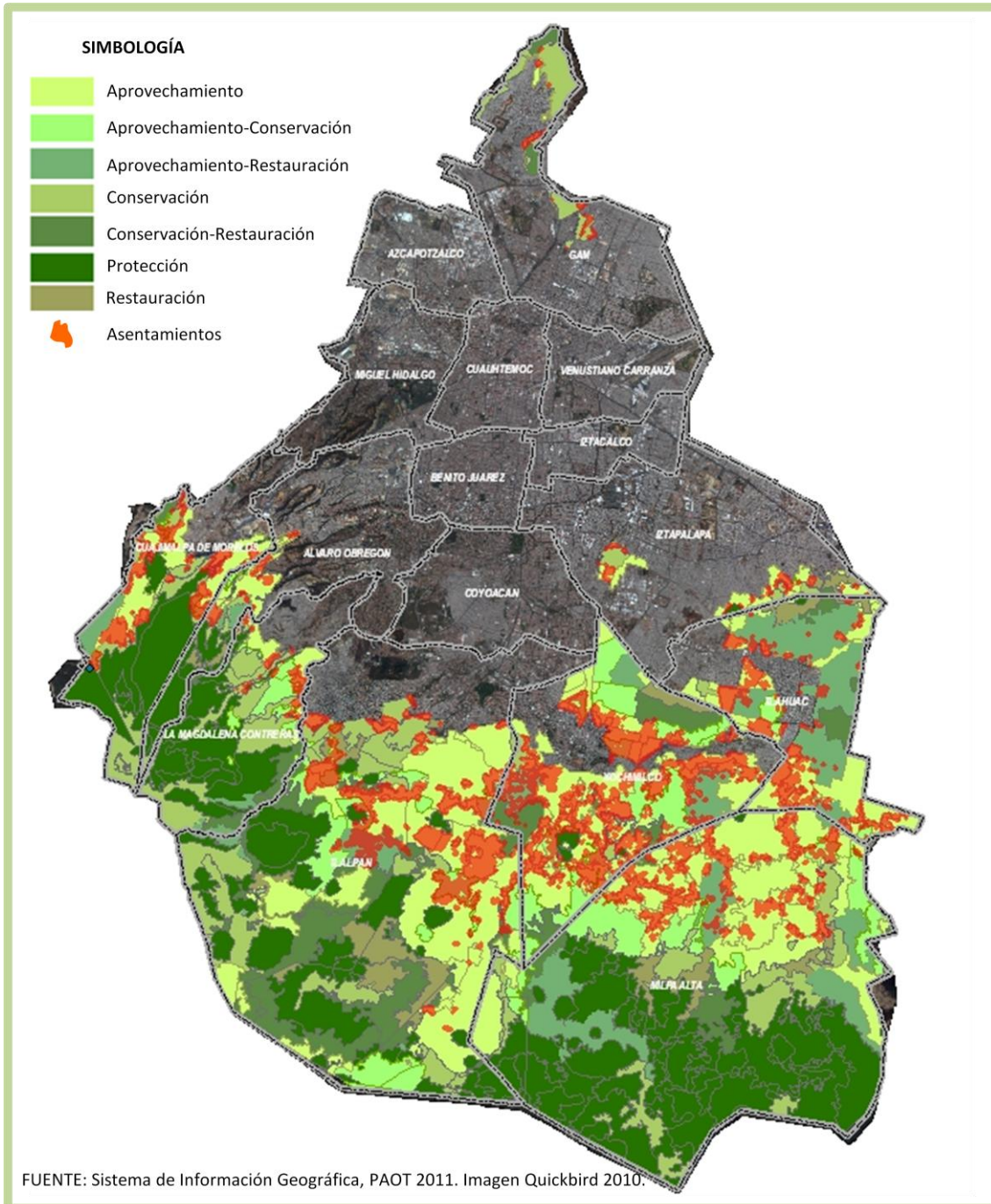

Fuente: PAOT 2010

Debido a que la política de Aprovechamiento tiene una ambigüedad respecto a que puede aprovecharse a nivel agrícola y también posibilita la ocupación por asentamientos humanos, por ende son las UGAs con esta política en la que se encuentran el mayor número de asentamientos irregulares (179), sin embargo como no todas las UGAs con esta política están destinadas para un solo uso y no se define que superficie de ellas debe ser contemplada en cada caso, deja abierto el panorama para que pueda ser ocupada totalmente la UGA por asentamientos, deteriorando zonas de alto valor ambiental. (Ver ejemplos)

**UGA 42, Política de Aprovechamiento Sustentable con ocupación habitacional mayor al 50% ,
Zona Sur del Poblado Rural San Lorenzo Acopilco, Cuajimalpa de Morelos**

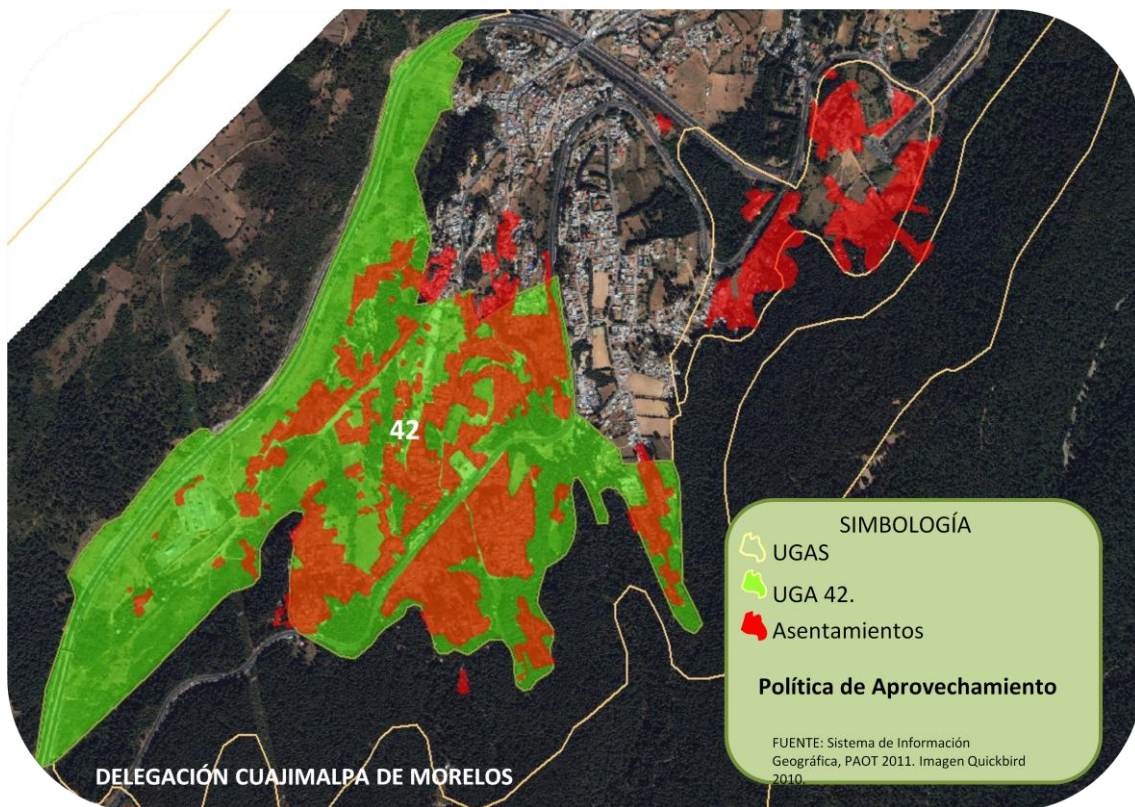

Fuente: PAOT 2010

UGA 383, Política de Aprovechamiento Sustentable con ocupación habitacional media (25%-50%), Delegación Xochimilco, Zona poniente de San Bartolomé Xicomulco

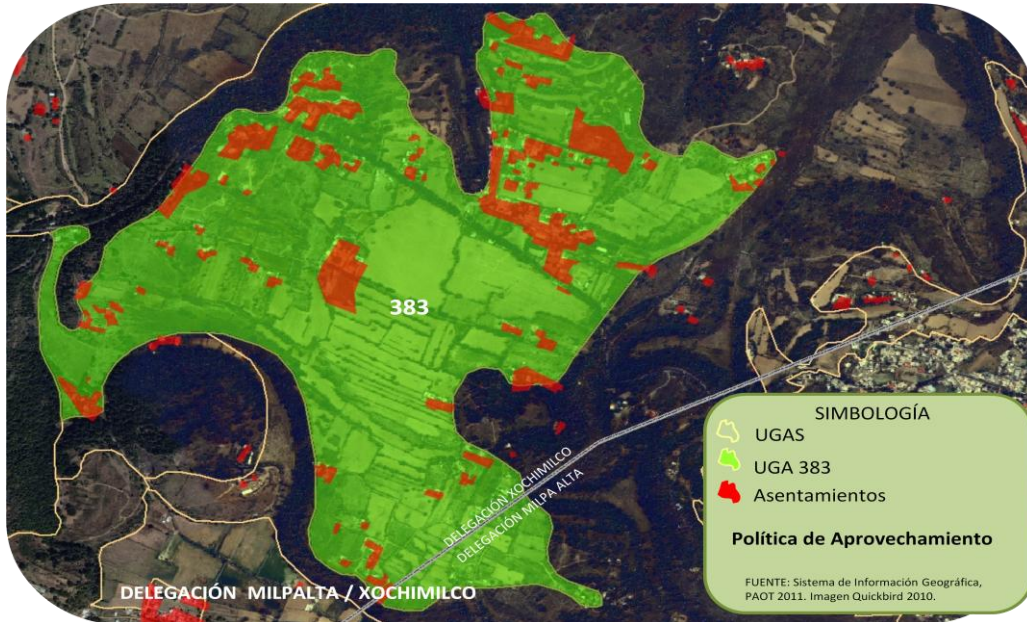

Fuente: PAOT 2010

UGA 353, Política de Aprovechamiento Sustentable con ocupación escasa, Delegación Xochimilco, Zona Poniente del Poblado Rural San Salvador Cuauhtenco

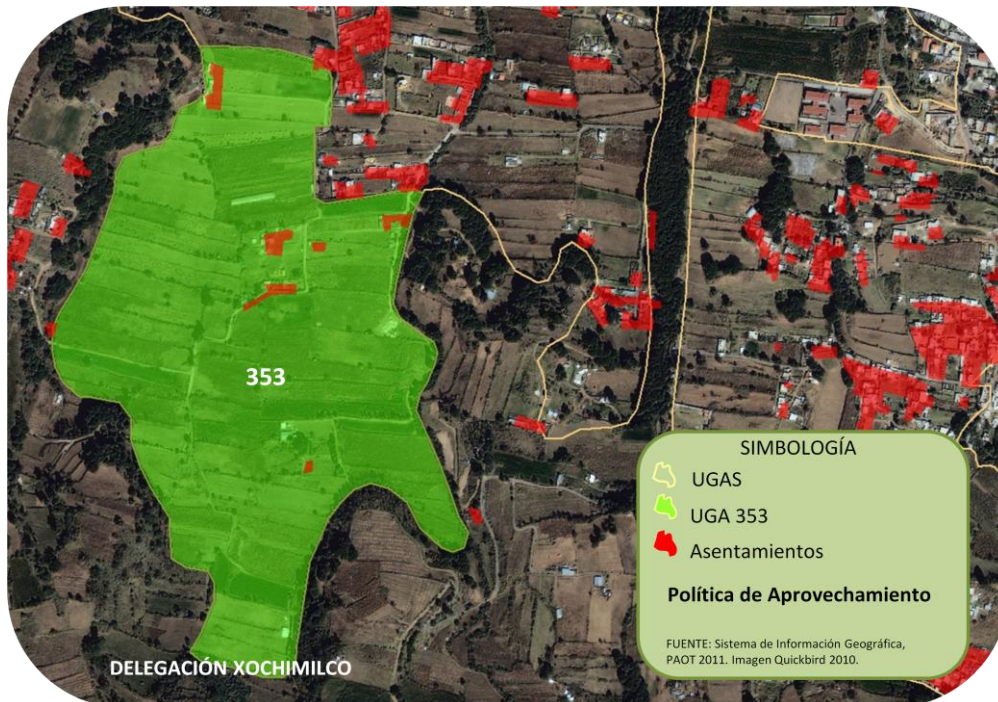

Fuente: PAOT 2010

Para el caso de las políticas combinadas tales como Aprovechamiento-Conservación y Aprovechamiento-Restauración se detectaron 39 y 16 asentamientos respectivamente, de acuerdo a la tabla del modelo de ordenamiento queda claro que un asentamiento puede ser susceptible a consolidarse en estas UGAs siempre y cuando se dictamine ante la Comisión de Crecimiento Cero, sin embargo, de la misma forma que en la política de Aprovechamiento, no define límites de crecimiento urbano, lo que implica una indefinición sobre la certeza de que zona debe conservarse o restaurarse y cuál puede ser aprovechada para crecimiento urbano. (Ver ejemplos)

UGA 286, Política de Aprovechamiento – Conservación, Delegaciones Xochimilco y Tlalpan, Zona Suroriente de San Andrés Totoltepec

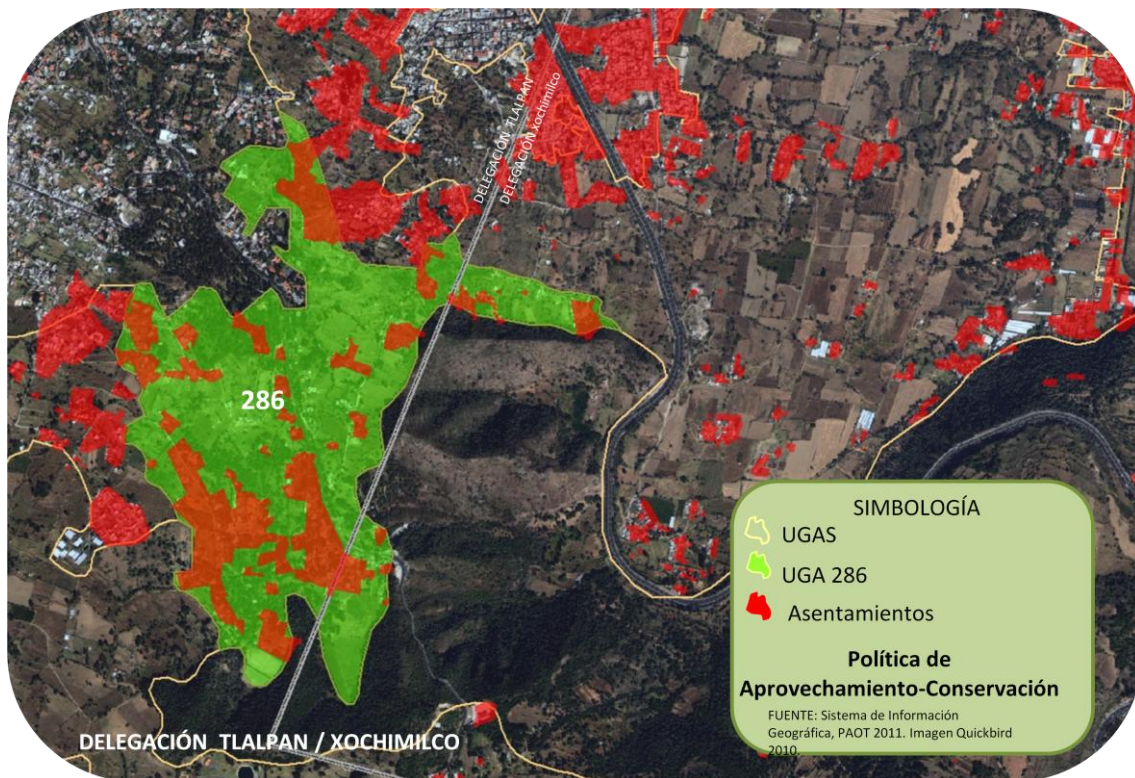

Fuente: PAOT 2010

UGA 286, Política de Aprovechamiento – Restauración, Delegación Xochimilco, Zona Poniente de San Mateo Xalpa

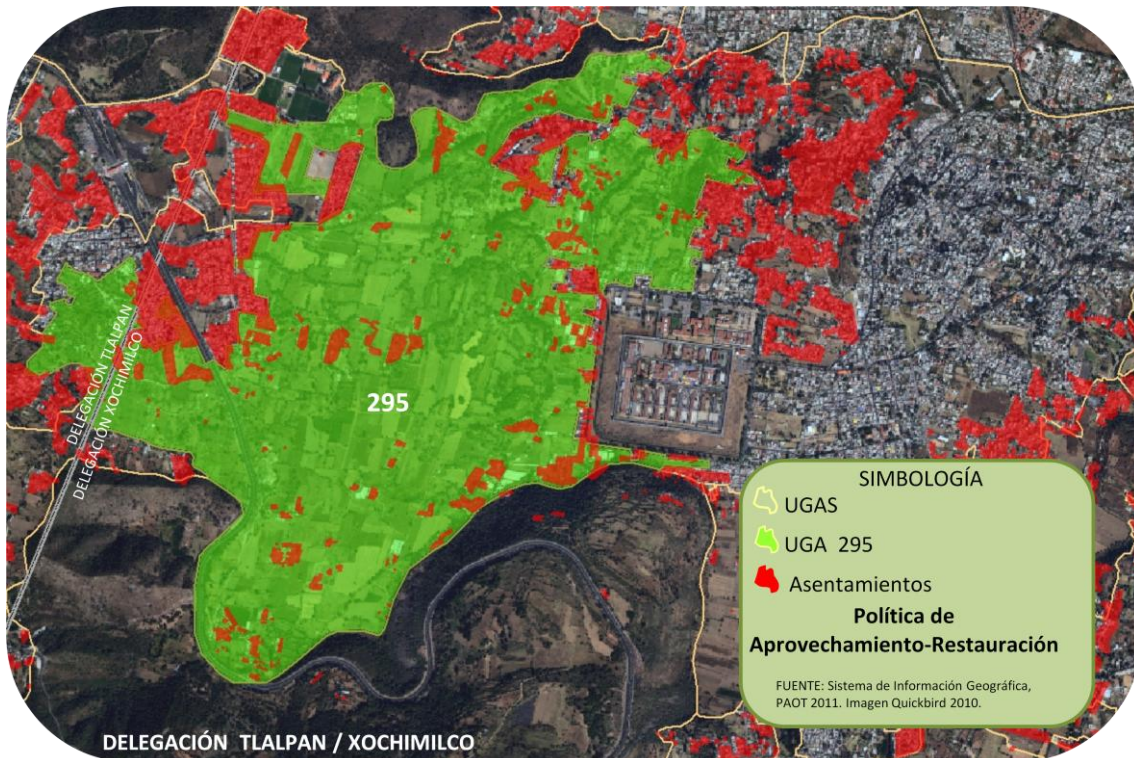

Fuente: PAOT 2010

Referente a las UGAs que tienen políticas de Protección y Conservación, existen 146 asentamientos humanos irregulares en sitios en donde las condiciones existentes son primordiales que se conserven, tal es el caso de las UGAs 384 en la Delegación Xochimilco, al norte del Poblado Rural de San Salvador Cuauhtenco y la UGA 43 en la Delegación Cuajimalpa de Morelos al sur del Poblado Rural de San Mateo Tlaltenango.

UGA 384, Política de Protección, Delegación Xochimilco, Zona norte del Poblado Rural de San Salvador Cuauhtenco

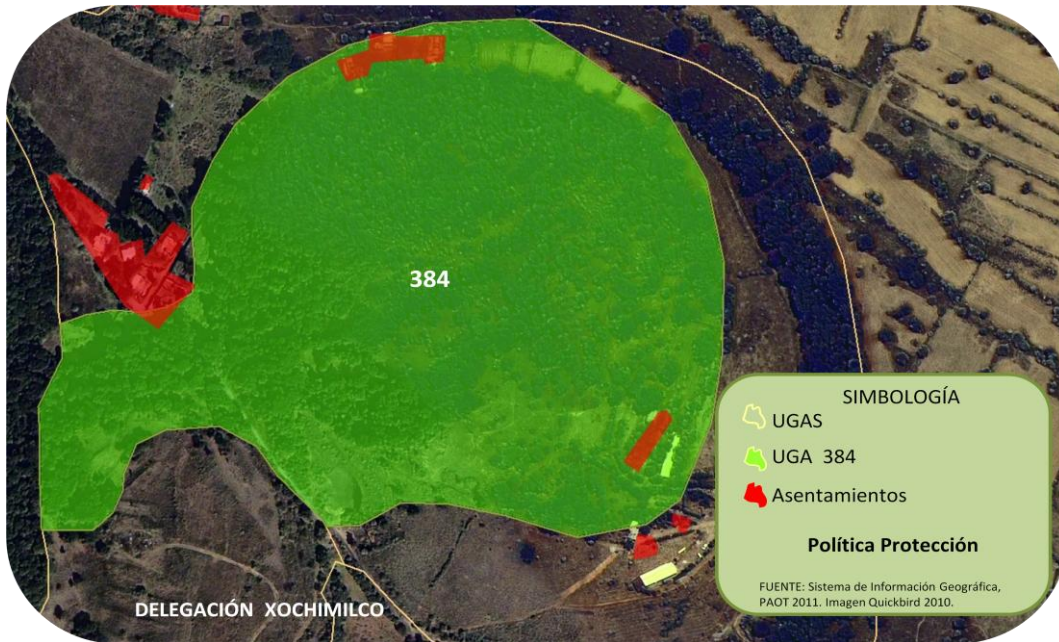

Fuente: PAOT 2010

UGA 43, Política de Conservación, Delegación Cuajimalpa de Morelos al sur del Poblado Rural de San Mateo Tlaltenango

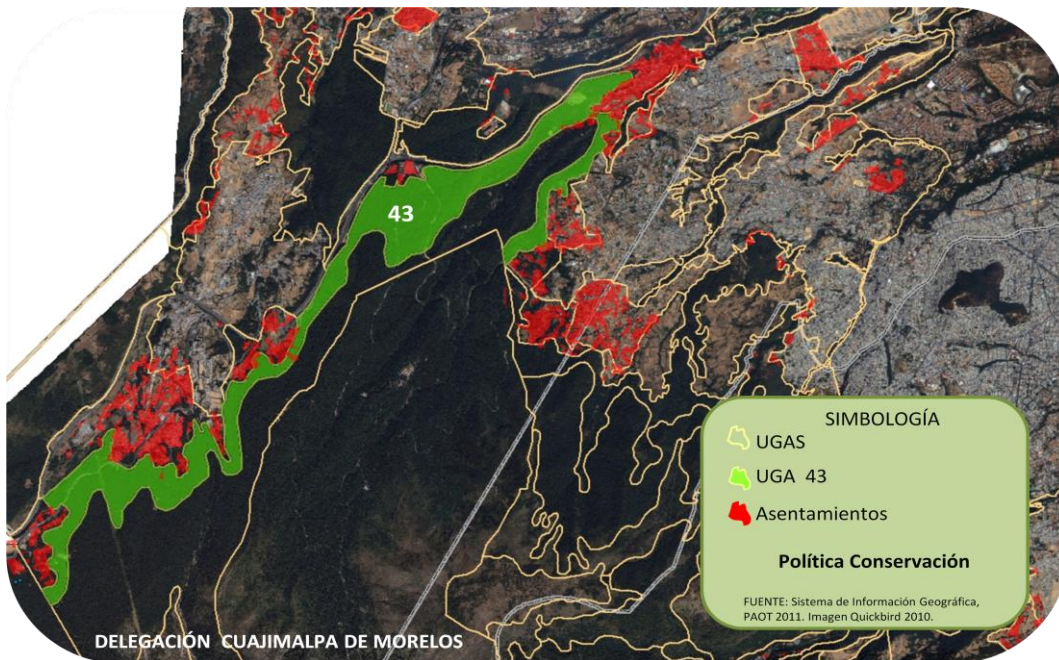

Fuente: PAOT 2010

Por otro lado, la política de restauración es donde se encuentran el menor número de asentamientos humanos irregulares (23), lo que partir del análisis para el presente informe es importante señalar que el propósito de la propuesta del PGOEDF debe ser rescatar y restaurar suelo de conservación, motivo por el cual varias UGAs con política de aprovechamiento deben ser modificadas con la política de restauración, para evitar el crecimiento urbano dentro de suelo de conservación y recuperar zonas de alto valor ambiental.

UGA 43, Política de Conservación, Zona Sur de Santa María Nativitas, Delegación Xochimilco

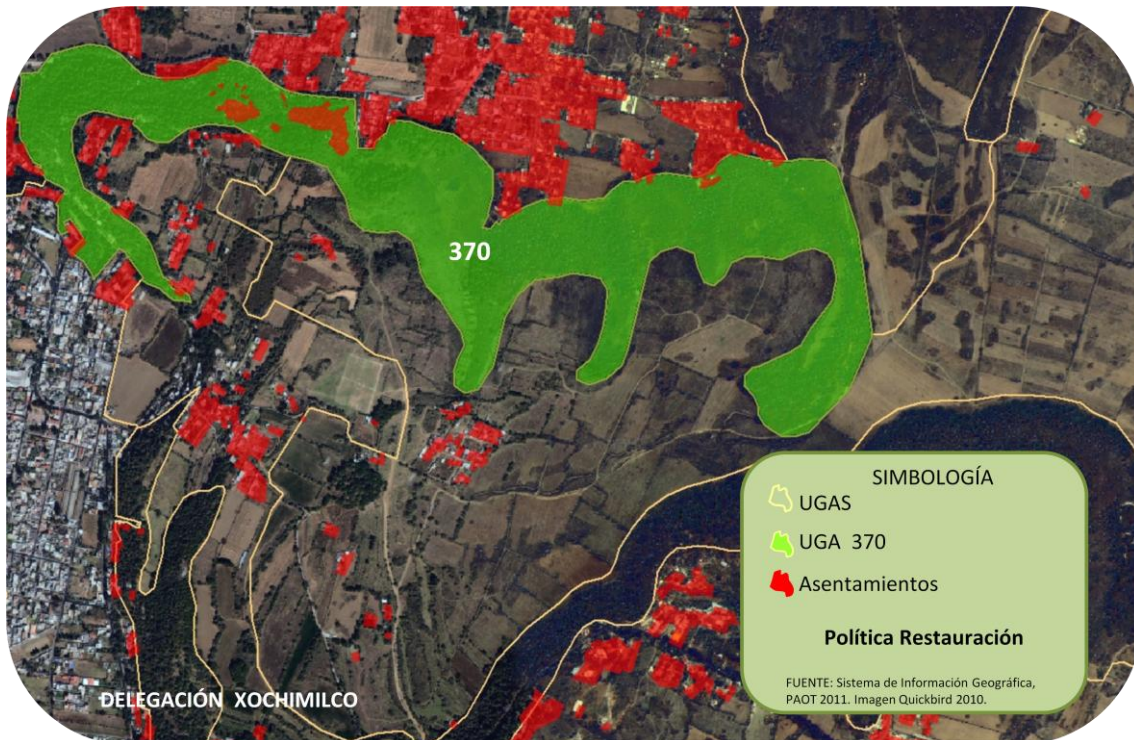

Fuente: PAOT 2011

Relación de Asentamientos humanos irregulares por política en Unidades de Gestión Ambiental

POLÍTICA DE LA UGA	TOTAL DE UGAS CON ASENTAMIENTOS
APROVECHAMIENTO	179
APROVECHAMIENTO - CONSERVACIÓN	39
APROVECHAMIENTO - RESTAURACIÓN	16
CONSERVACIÓN	31
CONSERVACIÓN - RESTAURACIÓN	12
PROTECCIÓN	14
RESTAURACIÓN	8
	299

Fuente: PAOT 2011

Asentamientos humanos irregulares por política en cada Unidad de Gestión Ambiental

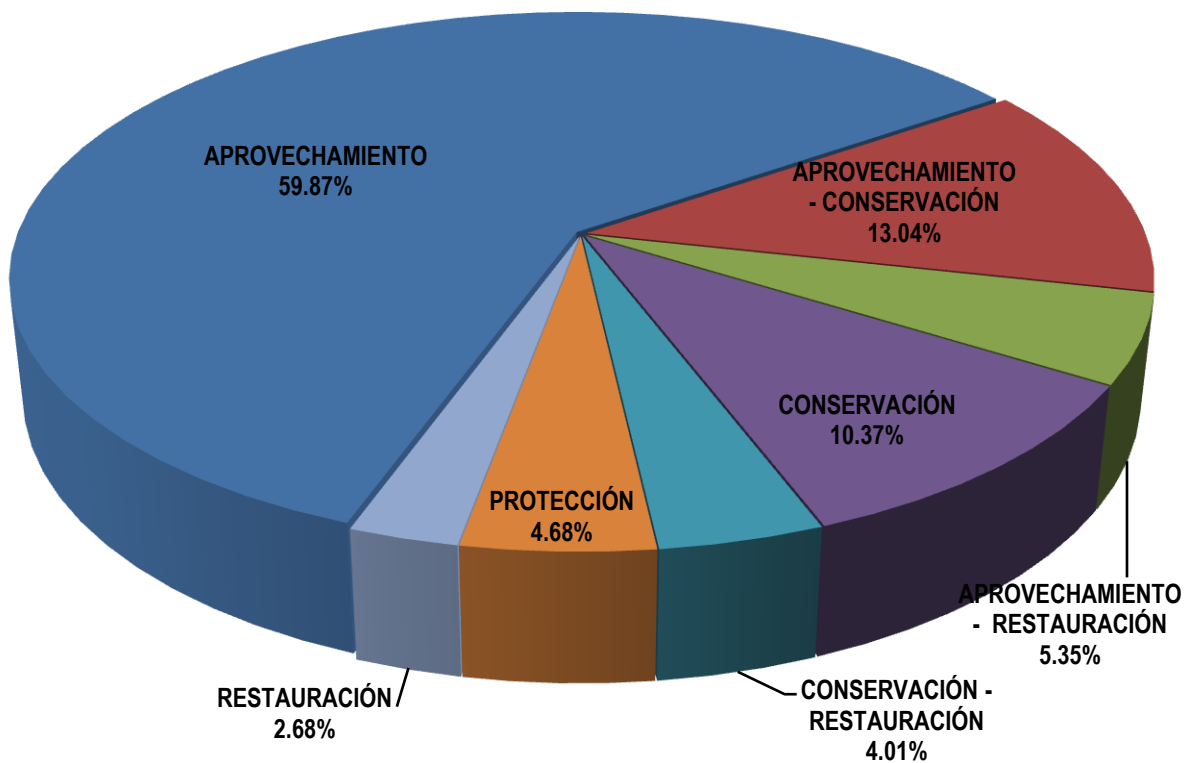

Fuente: PAOT 2011

5.1.1 Análisis de Unidades de Gestión Ambiental en relación con asentamientos humanos irregulares

Asentamiento localizado en más de una UGA

NUMUGA	DELEGACIÓN	POLITICA	TOTAL _ ASENT	NOMBRE
308	TLALPAN-XOCHIMILCO	Aprovechamiento	96	Tecoantitla / Xolalpa
				Asentamientos no definidos
				Ampliación Cerillos 2a. sección
				El Sacrificio
				El Patron
				El Moral-Textmioca
				San Francisco Chiquimola (Tecajete Ocote)
				El Carmen I
				El Carmen
				Los Pirules
				Barrio San José
				Barrio San Antonio
				Niños Héroes (Porpolato)
				Barrio La Asunción
				Barrio San Andres
				Barrio San Miguel
				Barrio Los Reyes
				Barrio Chalma
				Tres de Mayo
				El Carril
				Cuatepec
				Tecacalanco (Ampliación Tecacalanco)
				Cuayuca-Teoncayuca
				Barrio La Tabla
				Barrio La Planta
				Los Pinos
				Tecomulco Huerto
				Tecomulco Bajo
Tecomulco El Alto				
Texcolo				
Alcanfores				
Ampliación Las Peñitas				
Tlazala				
Cerrada Tezontitla				

NUMUGA	DELEGACIÓN	POLITICA	TOTAL _ ASENT	NOMBRE
				Ampliación Nativitas-Mz. 61
				Tecomulco
				Ampliación Nativitas La Joya (Tepehuepanco)
				Cuautitla
				Cocolextla
				Ampliación San Lorenzo
				Tehuepanco
				Xalampa
				Ixotitla
				Ampliación Mirador 1 La Cruz
				Quirino Mendoza
				Mirador 2
				Tlalitenco El Pozo
				Crusco La Era
				Santa Inés
				Mixica
				Tlahuizttila Tlalitenco
				El Olivo
				Tetachali
				Tlaltepctla
				Tlaltepctla-Xaltongo
				Tlaxomulco
				Ampliación Tetlatilco (Ladera de Lamatonco)
				Nucleo Aislado
				Nucleo Aislado
				Nucleo Aislado
				Barrilco
				Rancho Williams
				Los Cornejales-Tlaxitla
				Remiresco
				Xilocuatitla
				Calixpa
				Cerrada de Unión
				Luciatla
				Tepetonco
				La Mesa (Tepetonco Alto)
				La Herradura
				Cuartostitla Prolongación
	TLALPAN-XOCHIMILCO	Aprovechamiento		

NUMUGA	DELEGACIÓN	POLITICA	TOTAL _ ASENT	NOMBRE
				Lucerna Sur Ahuatlixpa
				Ladera de Hueycuaco
				Ahuehuetitla- Guadalupe El Cedral
				Joya de Guadalupe Grupo Sidral
				Tekiticapa
				Tekiticapa Parte Baja
				Tepexomulco Sur
				Xochitenco
				Ampliación Tetlapanoya (Contlalco)
				Moyocalco
				Tetlapanoya
				Contlalco-Texcanochtilta
				Minería
				Xochipila
				La Guadalupe (2a. Cerrada de Aquiles Serdan)
				Santa Cruz Xochiatlaco
				Tlaxopilco
				Duraznotitla
				Zacatepec
				La Palma
				Zapoco Cipres (Chapultepec)
				Prolongación Morelos
				Cantera
				Tlahuemanco
				Joya Grande
				350
Tlaxomulco				
Totoxpa				
Tecamac				
Ampliación Miguel Hidalgo				
Texixipezco				
Tlatzala				
Tepetenco				
Xocotepec				
Ayotepec				
Loma Bonita				
Achayaticpac				

NUMUGA	DELEGACIÓN	POLITICA	TOTAL _ ASENT	NOMBRE
	MILPA ALTA-XOCHIMILCO	Aprovechamiento		Prolongación Justo Sierra
			El Santuario	
			Ocotitla	
			Atlixohacaya	
			Xiloxuchitl	
			Tenco	
			Ahuatitla	
			Cuametzú	
			La Herradura	
			Eztahuacan	
			Coyucalco	
			Tlaltenamic	
			El Capulín	
			Atempa	
			Texunco	
			Chichilexca	
			Ocozimalixpa	
			El Carmen II	
			El Carmen I	
			Corralixpa	
			Tetzacatzintla	
			Tepetlehualco	
			Tehuiztlipa	
			Ismatunco	
			Xoctongo	
			Cuilotepic	
			Coatepec Omaxac	
			Coatepec barrio alto	
			Jalapa	
			Ehilamantongo	
			Prolongación Pino Oriente	
			Ayamantonco	
			Prolongación Benito Juárez	
			Frontera	
			Apetatitla	
			Techali	
	Cuauhtetec			
	Quechulapa			
	Tlaxcultepec			

NUMUGA	DELEGACIÓN	POLITICA	TOTAL _ ASENT	NOMBRE
				Asentamientos no definidos
				Nucleo Aislado
				Nucleo Aislado
				Cuartostitla Citlalcoatl
				Las Mesitas Acahinamic
				El Cajón
				San Jose Acachinami
				Tecaxic
				Copalhuacan
				Ahuatlitpa
				Tuzanco
				Atuctenco
				Quiapilco
				Oluca
				Zacazontlipac
				Zacazontlipac Sur
				San Isidro
				Ahuatla
488	MILPA ALTA-TLÁHUAC	Aprovechamiento	37	Frente al Panteon Nuevo
				Jazmin Lirio El LLano
				Camino a San Nicolás Tetelco
				Educacion Tecnologica y Sur del Comercio
				Franja con Milpa Alta
				Los Cornejales
				Rosa Campanilla
				Las Rosas
				2a Cerrada de Zacatecas
				Siete Yuntas
				Ahuehuate
				Torres Bodet sobre Pirules y Cazahuates
				Torres Bodet sobre Educación Primaria
				Educación Primaria y Soneto
				Cuatro Milpas
				AmpliaciónLa Conchita
				Peña Alta Cerrada La Era
				Peña Alta Cerrada Popocatepetl
				Cerrada Campeche

NUMUGA	DELEGACIÓN	POLITICA	TOTAL _ ASENT	NOMBRE
				Cerrada Toluca
				Prolongación Teuhtli
				La Nopalera, Segunda Cerrada de Manzano
				Tierra Blanca sobre Barranca
				3a Cerrada de Barranca
				Tierra Blanca sobre Pino
				Prolongación Barranca
				Olivar Santa María
				El Rosario, Puebla y Las Cruces
				La Cuchilla
				Cerrada Zacatlan
				Prolongación División del Norte
				Ejido San Juan Ixtayopan, Tabla El Tercero
				Ejido San Juan Ixtayopan, Tabla El Pato
				Cuchilla Juan Ferri
				Francisco Villa, Cerrada Azucenas
				Parque Los Olivos
				Ejido La Loma
344	XOCHIMILCO	Aprovechamiento	27	Ampliación Mirador 1 La Cruz
				Quirino Mendoza
				Mirador 2
				Texcalco
				Tlalitenco El Pozo
				Crusco La Era
				Mixica
				Tlalitenco
				TlahuiztítlaTlalitenco
				Xometitla
				Colexco
				San Juan de los Lagos Tlahuixtla
				Tetlatilco-Lomas deTlaltepétla
				Ampliación Tetlatilco (Ladera de Lamatonco)
				Nucleo Aislado
				Nucleo Aislado
				Nucleo Aislado
				Nucleo Aislado

NUMUGA	DELEGACIÓN	POLITICA	TOTAL _ ASENT	NOMBRE
				Barrilco
				Rancho Williams
				Los Cornejales-Tlaxiitla
				Remiresco
				Xilocuatitla
				Atocle
				Tecacalanco y Ampliación
				Cerro Xelotes (Alcayeca)
				Pepelaxtla-Tepetlapa
239	MILPA ALTA - TLALPAN	Aprovechamiento	23	Los Arcos
				Cortijo de Mendoza
				La Morucha
				Cuanejaque
				Oyameyo
				La Presa
				Cuailascantitla
				Rancho la Esperanza
				Poligono 127 / Sin Nombre
				Tepetzintla
				Kilometro 33 / Teteocotla
				Titlocotla/ Temaxtetitla
				Tehitic
				Ayocatitla
				Las Rejas / Chalquitongo
				Huinizco
				Unixco
				Kilometro 34.5 / Lomas de San Jose
				El Sifon
				Siete Ocotes / Subestacion electrica
				Ampliacion Parres
				El Guardita
				Acopiaco/Tezontle
300	TLALPAN-XOCHIMILCO	Aprovechamiento	23	Arenal de Guadalupe
				El Caracol
				Paraje Iluca
				Las Bombas
				Amilco
				Los Encinos

NUMUGA	DELEGACIÓN	POLITICA	TOTAL _ ASENT	NOMBRE
				Pedregal de Aminco
				Ayopa
				La Joyita / Prolongacion Nogal
				Nextel / Las Rosas
				Las Rosas/ Piedra Larga
				Xaxalco II
				Xaxalipac
				Tehitic
				Ayocatitla
				Las Rejas / Chalquitongo
				Pedregal de San Francisco
				Huiluca (Ladrea Poniente)
				Curva Topilejo
				Paraiso de Huacahuasco
				Jardines de Huacahuasco
				Tetachale
				Los Ranchos
				Ocotla
				Ayometitla
				Camino Antiguo al Cantil
				Tezontitla
				AmpliacionTezontitla
				San Miguel Tehuisco
				Los Angeles
				El Calvario
				Ahuacatitla
				San Miguel Toxiac
283	TLALPAN	Aprovechamiento	22	Kilometro 30
				Tetequilo
				Tetecala
				Chinita Norte
				Las Margaritas
				Chinita Sur / Toxtepec
				Las Granjas / Barranquillas
				Las Torres
				Lomas del Capulin
				Los Pastores
				Estrella Mora
				Achichipisco

NUMUGA	DELEGACIÓN	POLITICA	TOTAL _ ASENT	NOMBRE
416	XOCHIMILCO-TLÁHUAC	Aprovechamiento	22	Huilotitla
				Ampliación Cerillos 2a. sección
				El LLano
				El Sacrificio
				El Moral-Textmioca
				San Francisco Chiquimola (Tecajete Ocote)
				El Carmen I
				El Carmen
				Los Pirules
				Barrio San Antonio
				Cruz Palma
				Teconayuco
				Ampliación Niños Héroes
				Niños Héroes (Porpolato)
				Barrio La Asunción
				Nochicala
				Mazacuitle
				Barrio San Miguel
				Barrio Los Reyes
				Barrio Chalma
				Tres de Mayo
				Tepeyaca
291	TLALPAN-XOCHIMILCO	Aprovechamiento	21	La Magueyera
				Dolores Tlalli
				Alta Tensión
				Diamante
				Retesco / Privada Eucalipto
				Cerrada la Mora
				La Caseta
				Santiago Tepalcatitla II
				Santiago Tepalcatitla I
				Tecorraltitla
				Viveros de Coactetlan 2a Seccion
				Paraje Texcalatlaco
				Colibri
				Ampliacion Lomas de Texcalatlaco
Mirador el Colibri				

NUMUGA	DELEGACIÓN	POLITICA	TOTAL _ ASENT	NOMBRE
				Vista Hermosa
				Xicalco Oriente
				Tepetlica el Alto
				Tlaxopa Norte (Provienda Independiente)E)
				Colonial del Valle (Club Atlante)
				Cuatetlan 1
358	XOCHIMILCO	Aprovechamiento	20	Rancho Capulin
				Tlaxiologia
				La Palma Huitztoco
				Tiziclipa
				Comulijac-Terrojastita
				Ampliación Tiziclipa
				Xocotitla
				Tototitla La Cipres
				El Capulín
				Herradura de Huitepec
				Ladera Hueytepec
				Ahuacatla Ahuehuetitla
				San Antonio-Mz 61 Lomas de Teziclipac
				Piedra del Aguila (Techachaltitla)
				Tepeyehuali
				Ampliación Nativitas-Mz. 61
				Coamezoc
				Ampliación San Lorenzo
				Tehuepanco
				Matlazimpli
248	TLALPAN	Aprovechamiento	19	Ocotla Chico
				Xilonimoco
				Ocotla
				San Miguel Tehuisco
				Ahuacatitla
				Kilometro 30
				Tetecala
				Tlaltepencatitla
				Las Granjas / Barranquillas
				Lomas del Capulin
				La Faja / Ololique

NUMUGA	DELEGACIÓN	POLITICA	TOTAL _ ASENT	NOMBRE
				Ampliacion La Venta
				La Pedrera
				La Venta / La Joya
				Estacion - La Venta
				La Estacion
				Manzana 36 / La Venta
				El Silbato
				El Arenal
297	TLALPAN-XOCHIMILCO	Aprovechamiento	18	Valle Verde
				La Magueyera
				Dolores Tlalli
				Alta Tensión
				Diamante
				Tecorraltitla
				Paraje Texcalatlaco
				Vista Hermosa
				Tres de Mayo
				Tepetlica /12 de Diciembre
				Tepozanes
				Tepeclica El Alto-Corraltitla-3 de Mayo
				Tlaxopa I (1a. sección-6a. sección)
				Tlaxopa Revolución
				Tlaxopa Norte (Provivienda Independiente)E)
				Tlaxopan II
				Colonial del Valle (Club Atlante)
				Cuatetlan 1
478	MILPA ALTA-TLÁHUAC	Aprovechamiento	18	2a Cerrada de Zacatecas
				Siete Yuntas
				Ahuehuate
				Educacion Primaria y Soneto
				Cuatro Milpas
				AmpliaciónLa Conchita
				Peña Alta Cerrada La Era
				Peña Alta Cerrada Popocatepetl
				Cerrada Campeche
				Cerrada Toluca
				Prolongación Teuhtli

NUMUGA	DELEGACIÓN	POLITICA	TOTAL _ ASENT	NOMBRE
				La Nopalera, Segunda Cerrada de Manzano
				Tierra Blanca sobre Pino
				Prolongación Barranca
				Olivar Santa María
				El Rosario, Puebla y Las Cruces
				Francisco Villa, Cerrada Azucenas
				Parque Los Olivos
203	TLALPAN	Aprovechamiento	17	Los Ajuscos
				El Sabinoco
				El Charco
				Camino al Xitle
				Camino al Cuatzontle
				Bosques del Cuatzontle
				El Conejo
				Pedregal de Cuatzontle
				El Conejo / El Charco
				Valentin Reyes
				La Via / La Herradura
				El Oyamel
				La Herradura II
				La Herradura
				El Arenal II
				El Xipie II
				El Arenal
241	TLALPAN	Aprovechamiento	17	Retesco / Privada Eucalipto
				Viveros de Coactetlan 2a Seccion
				Camino Viejo a Tepepan
				Emiliano Zapata
				Tlatilpa
				Chancoyote
				Corrasolco
				Atlauhtenco
				Memecala
				Tlaltenango
				El Arenal II
				Kilometro 2
				Bellavista

NUMUGA	DELEGACIÓN	POLITICA	TOTAL _ ASENT	NOMBRE
				Ampliacion La Nueva Magdalena Petlalcalco
				Diligencias
				Cerrada Sierra San Juan
				Atocpa
336	XOCHIMILCO	Aprovechamiento	17	Amalacachico 1a. sección
				Amalacachico 2a. sección
				Amalacachico 3a. sección
				Amalacachico 4a. sección
				Toltenco 1a. sección
				Toltenco 2a. sección
				Toltenco 3a. sección
				Toltenco 4a. sección
				Toltenco 5a. sección
				Toltenco 6a. sección
				Toltenco 7a. sección
				Toltenco 8a. sección
				Toltenco 9a. sección
				Amelaco 1a. sección
				Laguna del Toro
				El Ranchito
				Celada
387	MILPA ALTA-XOCHIMILCO	Aprovechamiento	17	Prolongación Justo Sierra
				Ocotitla
				Atlixohacaya
				Malacaxco
				Xiloxuchitl
				Ahuatitla
				Cuametzcu
				La Herradura
				Eztahuacan
				Apetatitla
				Techali
				Techali
				Cuauhtetec
				Quechulapa
				Tlaxcultepec
				Asentamientos no definidos
				Nucleo Aislado

NUMUGA	DELEGACIÓN	POLITICA	TOTAL _ ASENT	NOMBRE
272	TLALPAN-XOCHIMILCO	Aprovechamiento	15	Chancoyote
				Corrasolco
				Atlahuenco
				Tatamaxtitla
				Cantera Tehuehue
				La Magueyera Tatamaxtitla
				Ocotla
				Ayometitla
				Camino Antiguo al Cantil
				Ampliacion La Venta
				Camino Antiguo a Diligencias
				Huetlatilpa
				Diligencias
				Asentamientos no definidos
Cantil 1				
292	TLALPAN-XOCHIMILCO	Aprovechamiento	15	Arenal de Guadalupe
				El Caracol
				Paraje Iluca
				El Calvario
				Tepezintla
				Las Bombas
				Los Encinos
				Tetequilo
				Las Margaritas
				Las Torres
				La Joyita / Prolongacion Nogal
				Los Pastores
				Nextel / Las Rosas
				Los Arcos
Ayocatitla				
223	TLALPAN	Aprovechamiento	14	El Silbato
				Guardita
				Zona Entre Calles Fernando Montes de Oca y Leona*
				Tecpan
				Maye
				Tecoentitla/Canoas
				Ocomozotla
				Los Ajuscos

NUMUGA	DELEGACIÓN	POLITICA	TOTAL _ ASENT	NOMBRE
				El Sabinoco
				El Conejo
				Valentin Reyes
				La Via / La Herradura
				El Xipie II
				El Arenal
270	TLALPAN	Aprovechamiento	14	Tlatilpa
				Chancoyote
				Corrasolco
				Atlahtenco
				Memecala
				Tatamaxtitla
				Cantera Tehuehue
				La Magueyera Tatamaxtitla
				Camino Antiguo a Diligencias
				Kilometro 2
				Bellavista
				Huetlatilpa
				Ampliacion La Nueva Magdalena Petlalcalco
				Diligencias
340	XOCHIMILCO	Aprovechamiento	14	Nucleo Aislado
				Tecacalanco y Ampliación
				Cerrada de Unión
				Luciatla
				Tepetonco
				Ranchito
				Achichipichico
				Hinopilco
				El Cajón
				San Isidro
				San Isidro Norte
				Tepapatlaxco
				Xihuatlixpa
				La Gallera Tlatilipa
426	MILPA ALTA-XOCHIMILCO- TLÁHUAC	Aprovechamiento	14	San Isidro
				Techultepec
				Maxulco
				Boulevard Lopez Portillo

NUMUGA	DELEGACIÓN	POLITICA	TOTAL _ ASENT	NOMBRE
				Emiliano Zapata
				Texiipezco
				Santa Marta Cosalan
				Tepetenco
				Prolongación Jalapa
				Xocotepec
				Ayotepec
				Loma Bonita
				Achayaticpac
				Atoctenco
442	MILPA ALTA-XOCHIMILCO- TLÁHUAC	Aprovechamiento	14	Santa Rosa
				Teuhtli
				Prolongación Zaragoza
				San Isidro
				2a Cerrada de Zacatecas
				Siete Yuntas
				Cuatro Yuntas
				Prolongación Teuhtli
				Prolongación Barranca
				Olivar Santa María
				El Rosario, Puebla y Las Cruces
				El Sacrificio
				San Francisco Chiquimola (Tecajete Ocote)
				Cruz Palma
42	CUAJIMALPA DE MORELOS	Aprovechamiento	13	Camino a San Bernabe (La Lagunita)
				Cansamachos
				Las Lajas
				La Pila
				Llano Conejo
				El Vacilon
				Circuito Escolar
				Caballeros Aztecas
				Ampliación Xalpa (Camino a Oyameles)
				Pantanos
				Camino a Llano Grande (4a Manzana de la Pila)
				Cola de Pato
				La Plantación

NUMUGA	DELEGACIÓN	POLITICA	TOTAL _ ASENT	NOMBRE
400	XOCHIMILCO	Aprovechamiento	13	Tres de Mayo
				El Carril
				Tepeyaca
				San Martín Caballero (Xilotepec)
				Cuatepec
				Tecacalanco (Ampliación Tecacalanco)
				Nucleo Aislado
				Cuatepezcalco
				Lomas de Tehuixtitla
				San José Obrero
				Tehuixtitla
				Cuayuca-Teconcayuca
				Bosques de La Paz
483	MILPA ALTA-TLÁHUAC	Aprovechamiento	13	Santa Rosa
				Olla de Piedra
				Teuhtli
				Prolongación Zaragoza
				San Isidro
				Coatepec
				Techultepec
				Maxulco
				Boulevard Lopez Portillo
				Franja con Milpa Alta
				Olla de Piedra
				Rosa Campanilla
				Las Rosas
331	XOCHIMILCO	Aprovechamiento	12	Colexico
				El Olivo
				Tetachali
				Tlaltepétla
				Tlaltepétla-Xaltongo
				Lomas de Taltepétla
				Nucleo Aislado
				Tlaxopa
				Ladera de Hueycuaco
				Ahuehuetitla- Guadalupe El Cedral
				Joya de Guadalupe Grupo Sidral

NUMUGA	DELEGACIÓN	POLITICA	TOTAL _ ASENT	NOMBRE
				Oquetzalpa
404	MILPA ALTA-XOCHIMILCO	Aprovechamiento	12	Tetecoloc
				Tepexomulco
				Tetepanco
				San Jose
				Tepanoco
				Huicalco
				Cruz Tlaltempa
				Prolongación Justo Sierra
				Juan de la Barrera
				Prolongación Niños Heroes
				Ampliación Tehuisco
				Asentamientos no definidos
369	MILPA ALTA-XOCHIMILCO	Aprovechamiento	11	Cuilotepc
				Jalapa
				Ehilamantongo
				Prolongación Pino Oriente
				Frontera
				Quechulapa
				Tlaxcultepc
				Asentamientos no definidos
				Ahuatlitpa
				Tuzanco
				Atuctenco
443	MILPA ALTA	Aprovechamiento	11	Acalopa
				Tepetlapa
				Prolongación Roma Sur
				Prolongación Morelos Sur (Tanque)
				Prolongación Francisco Villa
				Tlapalam
				Zacatongo
				Prolongación Veracruz
				San Marcos
				Cuescomatepec(Tlacopac)
				Zacango
535	MILPA ALTA-TLÁHUAC	Aprovechamiento	11	Ampliación Guadalajara
				El Tejocote
				Axolocalco

NUMUGA	DELEGACIÓN	POLITICA	TOTAL _ ASENT	NOMBRE
				Ampliación Santa Cruz Barrio San Miguel Zona Chinampera Cerrada 20 de Noviembre Camino Real a Tetelco San Isidro Iztacihuatl, El LLano Tepantitlamilco Ayecac Ampliación Barrio Los Reyes, El Vado
393	MILPA ALTA	Aprovechamiento	10	Xiloxuchitl Tenco Ahuatitla Cuametzú Tlaltenamic El Capulín Atempa Tepetlehualco Tehuiztlipa Prolongación Benito Juárez
486	MILPA ALTA	Aprovechamiento	10	Prolongación Francisco Villa Tlicotoco Floresco Morelos Sur Ahuatlisco El Mecanico Camino a San Miguel Acamultitla Tlahuixpa Tiapalam
48	CUAJIMALPA DE MORELOS	Aprovechamiento	9	Cruz Blanca Cansamachos Las Lajas La Pila Ampliación Xalpa (Camino a Oyameles) Prolongacion Melchor Ocampo Pito Real Moneruco (Acopilco) Teopazulco

NUMUGA	DELEGACIÓN	POLITICA	TOTAL _ ASENT	NOMBRE
254	TLALPAN	Aprovechamiento	9	La Faja / Ololique
				Ampliacion La Venta
				La Venta / La Joya
				El Llano / Jardines de San Juan
				La Magueyera
				Estacion - La Venta
				La Estacion
				Manzana 36 / La Venta
				La Quinta
326	XOCHIMILCO	Aprovechamiento	9	Pedregal de Aminco
				Asentamientos no definidos
				Petlazolco-Atlaupizco
				Tlaltlilpac-Prolongación Reforma
				Los Encinos
				Hueytlalpan
				Pedregal de San Francisco
				Tepozanes
				Gasoducto Tepozanes
356	XOCHIMILCO	Aprovechamiento	9	Cocolextla
				Tescales
				Joya
				Ampliación San Lorenzo
				Pachihuitle
				Los Cedros- La Palma
				Atlaco
				Xalampa
				Ixotitla
475	IZTAPALAPA	Aprovechamiento	9	Las Cabras
				Tres Cruces
				Coronillas II / La Capilla
				Potreritos Lomas del Paraiso
				Barranca Cerro Azul
				LaJoya Lomas del Paraiso
				Potrero Hondo Lomas Del Paraiso
				Mina Las Mesas
				Ampliación La Loma
51	CUAJIMALPA DE MORELOS	Aprovechamiento	8	Pito Real
				Moneruco (Acopilco)

NUMUGA	DELEGACIÓN	POLITICA	TOTAL _ ASENT	NOMBRE
				Teopazulco
				Chancocoyotl
				Moneruco (Chimalpa)
				Ahuaxtitla (Camino a Teopazulco)
				Acazulco (Texcalco)
				Camino a Cuausehuaya
61	CUAJIMALPA DE MORELOS	Aprovechamiento	8	La Cañada
				Loma de Pachuquillaa
				Valle de Monjas
				Barranca del Diablo
				La Monera
				Sacramento
				Los Conejos
				La Venta
89	CUAJIMALPA DE MORELOS- ÁLVARO OBREGÓN	Aprovechamiento	8	La Zanja
				Hacienda Buenavista
				La Cañada
				La Monera
				Los Conejos
				Tlacuitar
				La Transmetropolitana
				El Mirador
321	XOCHIMILCO	Aprovechamiento	8	Asentamientos no definidos
				Paraiso de Huacahuasco
				Jardines de Huacahuasco
				Tetachale
				Los Ranchos
				Ampliación Guadalupe
				Tepepula
				Tekiticapa
323	XOCHIMILCO	Aprovechamiento	8	Amilco
				Los Encinos
				Pedregal de Aminco
				Asentamientos no definidos
				Tlaltlilpac-Prolongación Reforma
				Hueytlalpan
				Pedregal de San Francisco
				Tepozanes

NUMUGA	DELEGACIÓN	POLITICA	TOTAL _ ASENT	NOMBRE
361	XOCHIMILCO	Aprovechamiento	8	Ampliación Ayecatl
				El Infiernito Barrio Asunción
				Bodoquepa
				Ampliación Bodoquepa
				San Juan Tlamancingo
				Recodo de Caltongo
				Ejido de San Gregorio
				Tlalpizatl
371	XOCHIMILCO	Aprovechamiento	8	San Juan Tlamancingo
				Santiago Chililico
				Santa Rosa Chililico
				Barrio Caltongo
				Ampliación Caltongo
				Recodo de Caltongo
				Ampliación Caltongo
				Recodo de Caltongo
383	MILPA ALTA-XOCHIMILCO	Aprovechamiento	8	Tlaxcultepec
				Asentamientos no definidos
				Santa Catarina Los Ranchos Piedra Blanca y El Cha*
				Metenco
				Rinconada Teoca
				Texquisco
				El Carril Los Ranchos
				Cerrada Tecoxcontitla
386	MILPA ALTA	Aprovechamiento	8	El Carmen II
				El Carmen I
				Corralixpa
				Tetzacatzintla
				Tehuiztlipa
				Ismatunco
				Xoctongo
				Prolongación Benito Juárez
398	MILPA ALTA	Aprovechamiento	8	Eztahuacan
				Coyucalco
				El Capulín
				Atempa
				Texunco
				Chichilexca

NUMUGA	DELEGACIÓN	POLITICA	TOTAL _ ASENT	NOMBRE
				Ocozimalixpa
				El Carmen II
435	MILPA ALTA	Aprovechamiento	8	Floresco
				Cuacuatlicpa
				Morelos Sur
				Ahuatlaxco
				El Mecanico
				Camino a San Miguel
				Acamultitla
				Tlahuixpa
498	MILPA ALTA-TLÁHUAC	Aprovechamiento	8	Olla de Piedra
				Teuhtli
				Techultepec
				Maxulco
				Boulevard Lopez Portillo
				Tepetipac
				Noxcalco
				Franja con Milpa Alta
114	ÁLVARO OBREGÓN	Aprovechamiento	7	AAA
				Paraje Rancho San Francisco
				Ampliación Tlacoyaque
				Atexquillo
				El Cedral
				Ampliación Ixtlahuaca
				La Loma
177	LA MAGDALENA CONTRERAS-TLALPAN	Aprovechamiento	7	El Mirador
				El Negro
				Prolongacion Jazmin
				Las Cebadas
				El Zacaton
				San Nicolás II
				Lomas de Cuilotepec II
311	TLALPAN-XOCHIMILCO	Aprovechamiento	7	Pedregal de Aminco
				Ayopa
				La Joyita / Prolongacion Nogal
				Las Rosas/ Piedra Larga
				Asentamientos no definidos
				Xihuatlixpa
				Petzolco-Atlaupizco

NUMUGA	DELEGACIÓN	POLITICA	TOTAL _ ASENT	NOMBRE
450	MILPA ALTA	Aprovechamiento	7	Emiliano Zapata
				Prolongación Independencia
				Pipitongo
				Tlalpalam
				Zacango
				Tecamac
				Prolongación Jalapa
481	IZTAPALAPA	Aprovechamiento	7	Tres Cruces
				Coronillas II / La Capilla
				Potreritos Lomas del Paraiso
				La Joya Lomas del Paraiso
				Potrero Hondo Lomas del Paraiso
				La Tabiguera
				Mina Las Mesas
528	MILPA-TLÁHUAC	Aprovechamiento	7	Acenantlale
				Noxcalco
				Camino Real a Tetelco
				San Isidro Iztacihuatl, El Llano
				Tepantlamilco
				Ayecac
				Ampliación Barrio Los Reyes, El Vado
35	IZTAPALAPA	Aprovechamiento	6	Maravillas
				Loma Bonita
				Cufas
				Ampliación Fuego Nuevo / 7 Familias
				El Hoyo
				Ejido Los Reyes Culhuacán
65	CUAJIMALPA DE MORELOS	Aprovechamiento	6	Tlaloc
				Loma Bonita
				Antiguo Camino a Chimalpa
				Ladera de Zentlapatl
				Agua Bendita
				Punta Ahuatenco Parte Alta
490	MILPA ALTA	Aprovechamiento	6	Emiliano Zapata
				Prolongación Independencia
				Prolongación 20 de Noviembre
				Camino a San Diego

NUMUGA	DELEGACIÓN	POLITICA	TOTAL _ ASENT	NOMBRE
				Pipitonco
				Acalopa
32	IZTAPALAPA	Aprovechamiento	5	Ampliación Veracruzana I / Zopilocalco
				Ampliacion Veracruzana II
				Barranca El Zapote
				Guardabosque
				Ampliación La Nopalera
58	CUAJIMALPA DE MORELOS	Aprovechamiento	5	Ahuaxtitla (Camino a Teopazulco)
				Acazulco (Texcalco)
				Rio Atitla
				Hueyatla (Camino a Huixquilucan)
				El Carmen (Tepatlxco)
95	CUAJIMALPA DE MORELOS- ÁLVARO OBREGÓN	Aprovechamiento	5	Cacaloac (Paraje Cacaloxtla)
				Las Granjas
				La Transmetropolitana
				El Mirador
				Texcaltitla
163	LA MAGDALENA CONTRERAS- TLALPAN	Aprovechamiento	5	Ladera de Chisto
				El Rincón
				Tecutlalpan
				Ixtlahualtongo
				Cazulco-Ocotenco
170	LA MAGDALENA CONTRERAS	Aprovechamiento	5	Tecutlalpan
				Surco de Encinos
				Ixtlahualtongo
				Totolapan
				Chichicaspa
251	TLALPAN	Aprovechamiento	5	Tlalmille
				Atocpa
				Atocpa Sur
				Cerrada Porfirio Diaz
				Cerrada Porfirio Diaz/UH
315	XOCHIMILCO	Aprovechamiento	5	Rinconada Acoca
				Acoca
				Moyocalco
				Texopantitla
				Contlalco-Texcanochtilta

NUMUGA	DELEGACIÓN	POLITICA	TOTAL _ ASENT	NOMBRE
351	XOCHIMILCO	Aprovechamiento	5	Las Mesitas Acahinamic
				El Cajón
				San Isidro
				San Isidro Norte
				Zacatepec
373	XOCHIMILCO	Aprovechamiento	5	Santa Catarina Los Ranchos Piedra Blanca y El Cha*
				Zacapa
				Contla Camino a San Bartolome y Privada
				Tototitla Frente Popular Francisco Villa
				Cerrada Tezontitla
378	XOCHIMILCO	Aprovechamiento	5	Asentamientos no definidos
				Cuatzi
				Rancho Tepejoyucan
				Zacapa
				Contla Camino a San Bartolome y Privada
464	IZTAPALAPA-TLÁHUAC	Aprovechamiento	5	Mina San Martín
				Mina El Poli
				Rancho Las Cabras
				Atras de La Calle de Cabras
				Las Cabras
501	MILPA ALTA	Aprovechamiento	5	Boulevard Lopez Portillo
				Emiliano Zapata
				Xicalhuacan
				Tecpayo
				Camino a San Diego
536	TLÁHUAC	Aprovechamiento	5	Ampliación La Mesa
				Chichilaula
				La Joyita
				Teacalco El Grillo
				Mesitas del Capulín
541	TLÁHUAC	Aprovechamiento	5	Ampliación La Mesa
				Chichilaula
				La Joyita
				Teacalco El Grillo
				El Mirador (Temixco)
547	TLÁHUAC	Aprovechamiento	5	Ampliación Santa Cruz
				Prolongación Alheli

NUMUGA	DELEGACIÓN	POLITICA	TOTAL _ ASENT	NOMBRE
				San Ignacio de Loyola Barrio San Miguel Zona Chinampera Canal Seco
36	IZTAPALAPA	Aprovechamiento	4	Maravillas Cufas Ampliación Fuego Nuevo / 7 Familias El Hoyo
91	CUAJIMALPA DE MORELOS	Aprovechamiento	4	Miapa Cerro Doña Juana Los Magueyitos Tlacuitar
129	CUAJIMALPA DE MORELOS- ÁLVARO OBREGÓN	Aprovechamiento	4	El Rosal La Zanja Quizazotle Hacienda Buenavista
325	XOCHIMILCO	Aprovechamiento	4	Ficisa Huacahuasco Paraiso de Huacahuasco Jardines de Huacahuasco Tetachale
390	XOCHIMILCO	Aprovechamiento	4	Tiras de Zacapa Recodo de Caltongo Zacapa Xicalhuacan Ampliación Tetitla La Gallera
396	XOCHIMILCO	Aprovechamiento	4	Recodo de Caltongo Ampliación Tetitla La Gallera Ejido de San Gregorio La Huerta, Tulapa
418	MILPA ALTA	Aprovechamiento	4	Tetepanco Prolongación Justo Sierra El Santuario Ocotitla
422	XOCHIMILCO	Aprovechamiento	4	Asentamientos no definidos Tepeyaca El Corralón Ampliación Chalmita El Corralón, Texahuahual e I*
437	IZTAPALAPA-TLÁHUAC	Aprovechamiento	4	Mina El Volcan San Pedro Xaltepec / San Rafael

NUMUGA	DELEGACIÓN	POLITICA	TOTAL _ ASENT	NOMBRE
				Paraje Teteco / 6 Cerradas
				Mina San Martin
451	TLÁHUAC	Aprovechamiento	4	El Crucero
				Las Antenas
				Pequeña Propiedad Zapotitlan
				El Triángulo Zapotitlan
518	TLÁHUAC	Aprovechamiento	4	Tepantitlamilco
				Ayecac
				Ampliación Barrio Los Reyes, El Vado
				Ejido San Juan Ixtayopan, Tabla La Magdalena
530	IZTAPALAPA-TLÁHUAC	Aprovechamiento	4	Palmillas / Campestre Potrero
				Cuapiaxco / La Noplera
				Apolocalco / El Zapote
				Acualaxtlaomecoxtla (Cañada)
19	GUSTAVO A. MADERO	Aprovechamiento	3	Ampliación Tlapexco o La Parva
				El Carmen
				Castillo Chico
28	GUSTAVO A. MADERO	Aprovechamiento	3	El Tequiquil
				Lomas de San Juan Ixhuatepec
				Lomas de San Juan Ixhuatepec (Narciza Ramos)
147	CUAJIMALPA DE MORELOS- ÁLVARO OBREGÓN	Aprovechamiento	3	Ampliación Cooperativa Miguel Gaona
				El Rosal
				Quizazotle
169	LA MAGDALENA CONTRERAS- TLALPAN	Aprovechamiento	3	Tierra Colorada
				El Mirador
				El Zacaton
183	TLALPAN	Aprovechamiento	3	Camino al Xictontle / Lomas de Tepemecac
				Camino a la Marina
				Ejidos - Heroes de 1910
225	TLALPAN	Aprovechamiento	3	Paraje 38
				Primavera
				Verano
328	XOCHIMILCO	Aprovechamiento	3	Ampliación Guadalupe
				Tekalipa
				Ampliación Tecalipac, Panteón
353	XOCHIMILCO	Aprovechamiento	3	Asentamientos no definidos
				Oluca

NUMUGA	DELEGACIÓN	POLITICA	TOTAL _ ASENT	NOMBRE
				Limuxuchititla
355	XOCHIMILCO	Aprovechamiento	3	Pista Virgilio Uribe
				Tecaltitla
				Celada
364	XOCHIMILCO	Aprovechamiento	3	El Infiernito Barrio Asunción
				Bodoquepa
				Ampliación Bodoquepa
405	MILPA ALTA	Aprovechamiento	3	Cruz Tlaltempa
				Juan de la Barrera
				Ampliación Tehuisco
423	MILPA ALTA-XOCHIMILCO	Aprovechamiento	3	Atoctenco
				Cuauhtonco
				Asentamientos no definidos
444	TLÁHUAC	Aprovechamiento	3	Tempiluli I
				Tempiluli II
				Ampliación La Conchita
493	TLÁHUAC	Aprovechamiento	3	Rancho los Pollitos
				Camino al Cerro de Guadalupe
				Cerrada de los Chávez
508	MILPA ALTA	Aprovechamiento	3	Palo Dulce (Bugambilias)
				Acalopa
				Prolongación Morelos Sur (Tanque)
510	MILPA ALTA-TLÁHUAC	Aprovechamiento	3	Camino a San Nicolás Tetelco
				Deportivo Tecomitl
				Franja con Milpa Alta
519	MILPA ALTA	Aprovechamiento	3	Tlicotoco
				Floresco
				Cuacuatlicpa
29	GUSTAVO A. MADERO	Aprovechamiento	2	Lomas de San Juan Ixhuatepec Lomas de San Juan Ixhuatepec (Narciza Ramos)
21	GUSTAVO A. MADERO	Aprovechamiento	2	Castillo Chico
				Castillo Grande
53	CUAJIMALPA DE MORELOS	Aprovechamiento	2	Cruz Blanca
				Atliburritos
69	CUAJIMALPA DE MORELOS	Aprovechamiento	2	La Galicia
				Punta Ahuatenco Parte Baja
76	CUAJIMALPA DE MORELOS	Aprovechamiento	2	Punta Ahuatenco Parte Alta
				Punta Ahuatenco Parte Media

NUMUGA	DELEGACIÓN	POLITICA	TOTAL _ ASENT	NOMBRE
138	ÁLVARO OBREGÓN-LA MAGDALENA CONTRERAS	Aprovechamiento	2	Sayula
				Tenango
144	ÁLVARO OBREGÓN-LA MAGDALENA CONTRERAS	Aprovechamiento	2	Ampliación Tlacoyaque
				Las Peñitas
145	ÁLVARO OBREGÓN	Aprovechamiento	2	Ampliación Ixtlahuaca
				Lomas de Tepozcuautla
180	TLALPAN	Aprovechamiento	2	Lomas de Tepemecac
				Camino al Xicotntle / Lomas de Tepemecac
181	TLALPAN	Aprovechamiento	2	El Charco
				Lomas de Tepemecac
232	TLALPAN	Aprovechamiento	2	Primavera
				Verano
246	TLALPAN	Aprovechamiento	2	Diamante
				Cuchilla de Tepeximilpa/ Ampliación Tepeximilpa
281	TLALPAN	Aprovechamiento	2	Camino Viejo a Tepepan
				Emiliano Zapata
282	TLALPAN	Aprovechamiento	2	Carrasco
				Tecoantitla / Xolalpa
317	XOCHIMILCO	Aprovechamiento	2	Cantera
				Tlahuemanco
346	XOCHIMILCO	Aprovechamiento	2	Amalacachico 4a. sección
				El Ranchito
447	TLÁHUAC	Aprovechamiento	2	Pequeña Propiedad Zapotitlan
				El Triángulo Zapotitlan
449	XOCHIMILCO-TLÁHUAC	Aprovechamiento	2	Atotolco Chinanco (Las Garzas)
				Ampliación La Conchita
459	MILPA ALTA	Aprovechamiento	2	Santa Marta Cosalan
				Prolongación Jalapa
466	TLÁHUAC	Aprovechamiento	2	Pequeña Propiedad de Tláhuac (Técnica 46)
				Las Puertas
468	TLÁHUAC	Aprovechamiento	2	El Calvario
				El Crucero
471	TLÁHUAC	Aprovechamiento	2	El Calvario
				El Crucero
473	XOCHIMILCO-TLÁHUAC	Aprovechamiento	2	Embarcadero
				Atotolco Chinanco (Las Garzas)
494	TLÁHUAC	Aprovechamiento	2	Ejido San Juan Ixtayopan, Tabla El Pato

NUMUGA	DELEGACIÓN	POLITICA	TOTAL _ ASENT	NOMBRE
				Ejido La Loma
533	MILPA ALTA	Aprovechamiento	2	Noxcalco
				Arboledas
542	MILPA ALTA-TLÁHUAC	Aprovechamiento	2	San Ignacio de Loyola
				Cerrada 20 de Noviembre
554	TLÁHUAC	Aprovechamiento	2	Axolocalco
				Ampliación Santa Cruz
5	GUSTAVO A. MADERO	Aprovechamiento	1	Malacates (Zamudio)
7	GUSTAVO A. MADERO	Aprovechamiento	1	Malacates (Zamudio)
50	CUAJIMALPA DE MORELOS	Aprovechamiento	1	Prolongacion Melchor Ocampo
78	CUAJIMALPA DE MORELOS	Aprovechamiento	1	La Galicia
103	ÁLVARO OBREGÓN	Aprovechamiento	1	El Mirador
133	ÁLVARO OBREGÓN-LA MAGDALENA CONTRERAS	Aprovechamiento	1	Caballito Paraje
140	ÁLVARO OBREGÓN	Aprovechamiento	1	Atexquillo
154	LA MAGDALENA CONTRERAS	Aprovechamiento	1	Sayula
155	CUAJIMALPA DE MORELOS- ÁLVARO OBREGÓN	Aprovechamiento	1	Lomas de Tepozcuautila
160	ÁLVARO OBREGÓN	Aprovechamiento	1	Ampliación Cooperativa Miguel Gaona
162	ÁLVARO OBREGÓN	Aprovechamiento	1	Ampliación Cooperativa Miguel Gaona
166	LA MAGDALENA CONTRERAS	Aprovechamiento	1	Chichicaspa
187	TLALPAN	Aprovechamiento	1	Ahuayoto
250	TLALPAN	Aprovechamiento	1	El Arenal II
258	TLALPAN	Aprovechamiento	1	El Mirador 3ra. Seccion
260	TLALPAN	Aprovechamiento	1	Ampliacion Parres
269	TLALPAN	Aprovechamiento	1	Tlaltenango
271	TLALPAN	Aprovechamiento	1	Prolongacion 5 de mayo
274	TLALPAN	Aprovechamiento	1	El Crucero
278	TLALPAN	Aprovechamiento	1	Ocotla Chico
286	TLALPAN	Aprovechamiento	1	Carrasco
299	TLALPAN	Aprovechamiento	1	Tecoantitla / Xolalpa
349	XOCHIMILCO	Aprovechamiento	1	Celada
352	XOCHIMILCO	Aprovechamiento	1	Celada
376	XOCHIMILCO	Aprovechamiento	1	San Juan Tlamancingo
411	XOCHIMILCO	Aprovechamiento	1	La Conchita
414	XOCHIMILCO	Aprovechamiento	1	La Conchita
432	XOCHIMILCO-TLÁHUAC	Aprovechamiento	1	Ampliación La Conchita
438	XOCHIMILCO	Aprovechamiento	1	Camelia
440	MILPA ALTA	Aprovechamiento	1	Cuescomatepec(Tlacopac)

NUMUGA	DELEGACIÓN	POLITICA	TOTAL _ ASENT	NOMBRE
448	XOCHIMILCO	Aprovechamiento	1	Tonalcatepec Acuexcomatl
455	XOCHIMILCO-TLÁHUAC	Aprovechamiento	1	Atotolco Chinanco (Las Garzas)
461	TLÁHUAC	Aprovechamiento	1	Las Puertas
465	XOCHIMILCO-TLÁHUAC	Aprovechamiento	1	Atotolco Chinanco (Las Garzas)
480	TLÁHUAC	Aprovechamiento	1	Cerrada de los Chávez
491	TLÁHUAC	Aprovechamiento	1	Embarcadero
492	IZTAPALAPA	Aprovechamiento	1	Mina Las Mesas
500	IZTAPALAPA	Aprovechamiento	1	Lomas del Pedregal
509	TLÁHUAC	Aprovechamiento	1	La Cuchilla Hospital Materno Infantil
514	TLÁHUAC	Aprovechamiento	1	Ampliacion Mamasco
515	TLÁHUAC	Aprovechamiento	1	Ampliacion Selene
516	IZTAPALAPA	Aprovechamiento	1	Lomas del Pedregal
522	MILPA ALTA	Aprovechamiento	1	Palo Dulce (Bugambilias)
532	TLÁHUAC	Aprovechamiento	1	Mesitas del Capulín
546	TLÁHUAC	Aprovechamiento	1	Los Pozos o San Miguel
548	IZTAPALAPA	Aprovechamiento	1	Apolocalco / El Zapote
549	IZTAPALAPA	Aprovechamiento	1	Apolocalco / El Zapote
555	TLÁHUAC	Aprovechamiento	1	Axolocalco
267	TLALPAN	Aprovechamiento- Conservación	16	Tepacheras
				Achichipisco
				Cortijo de Mendoza
				La Morucha
				Cuanejaque
				Oyameyo
				La Presa
				Bosques de San Jose/ Ixpangologuía
				Cuailascantitla
				Rancho la Esperanza
				Poligono 127 / Sin Nombre
				Kilometro 33 / Teteocotla
				Titicotla/ Temaxtetitla
				Huinizco
Unixco				
Kilometro 34.5 / Lomas de San Jose				
345	XOCHIMILCO	Aprovechamiento- Conservación	15	Amalacachico 4a. sección
				Toltenco 1a. sección
				Toltenco 3a. sección

NUMUGA	DELEGACIÓN	POLITICA	TOTAL _ ASENT	NOMBRE
				Toltenco 4a. sección
				Toltenco 5a. sección
				Toltenco 6a. sección
				Toltenco 7a. sección
				Toltenco 8a. sección
				Toltenco 9a. sección
				Amelaco 1a. sección
				Amelaco 2a. sección
				Pista Virgilio Uribe
				Tecaltitla
				El Ranchito
				Celada
354	XOCHIMILCO	Aprovechamiento- Conservación	14	Nucleo Aislado
				Tepetonco
				La Mesa (Tepetonco Alto)
				La Herradura
				Cuartostitla Prolongación Lucerna Sur Ahuatlixpa
				Ampliación Tochuca
				San Ignacio Tlachiultepec
				San Jaltenco
				Tehuixtitla-La Joyita
				Cuartostitla Citlalcoatl
				Las Mesitas Acahinamic
				El Cajón
				Xococonia
				Zacatepec
419	MILPA ALTA-XOCHIMILCO	Aprovechamiento- Restauración	12	Atoctenco
				Cuauhtonco
				Asentamientos no definidos
				Cruz Palma
				Ampliación Niños Héroes
				Barrio La Asunción
				Nochicala
				Mazacuítla
				Barrio Los Reyes
				Barrio Chalma
				Tepeyaca
				Ampliación Chalmita El Corralón, Texahuahual e I*

NUMUGA	DELEGACIÓN	POLITICA	TOTAL _ ASENT	NOMBRE
329	XOCHIMILCO	Aprovechamiento- Conservación	11	Asentamientos no definidos
				Atocle
				La Gallera Tlaltlipa
				Los Ranchos
				El Cedral Tlaquiahuac
				El Conejo
				Pepelaxtla-Tepetlapa
				San Juan de los Lagos
				Tezontitla
				Tlaxopa
				Ladera de Hueycuaco
Ahuehuetitla- Guadalupe El Cedral				
397	MILPA ALTA-XOCHIMILCO	Aprovechamiento- Conservación	11	Tetecoloc
				Matlahuacaloca
				Tepexomulco
				Asentamientos no definidos
				Tepeyaca
				El Corralón
				Tecacalanco (Ampliación Tecacalanco)
				Nucleo Aislado
				Atlaxco
				Tecanco
				Telhuehuyacan (Axomulco, Escalería, Zacazincó)
330	MILPA ALTA-XOCHIMILCO	Aprovechamiento- Conservación	10	Xoctongo
				Cuilotepic
				Coatepec Omaxac
				Coatepec barrio alto
				Asentamientos no definidos
				Tecaxic
				Ahuatlíxpa
				Quiapilco
				Limuxuchititla
				Ahuatla
289	TLALPAN-XOCHIMILCO	Aprovechamiento- Conservación	9	Xicalco Oriente
				Tetamazolco
				Memecala
				Tatamaxtitla
				Cantera Tehuehue

NUMUGA	DELEGACIÓN	POLITICA	TOTAL _ ASENT	NOMBRE
				Cantil Comunero Huitziltepec
				Tetamazolco
				La Joyita Tepecahuixtla
				Altos Tepetlica (Tepunte)
388	XOCHIMILCO	Aprovechamiento- Conservación	9	San José Obrero
				Cuayuca-Teconcayuca
				Bosques de La Paz
				Tecanco
				Tlacuayeli
				Los Pinos
				Tecomulco El Alto
				Tibipili
				Rancho Capulin
54	CUAJIMALPA DE MORELOS	Aprovechamiento- Conservación	8	Camino a Cuausehuaya
				Loma Bonita
				Rio Atitla
				Antiguo Camino a Chimalpa
				Hueyatla (Camino a Huixquilucan)
				Ladera de Zentlapatl
				El Carmen (Tepatlixco)
				Almeya (Camino a los Manantiales)
374	XOCHIMILCO	Aprovechamiento- Conservación	7	Barrio Caltongo
				Ampliación Caltongo
				Isla Zacapa-Fantasia
				Tiras de Zacapa
				Recodo de Caltongo
				Isla Zacapa-Fantasia
				Tiras de Zacapa
84	CUAJIMALPA DE MORELOS- ÁLVARO OBREGÓN	Aprovechamiento- Conservación	6	Cacaloac (Paraje Cacaloxtla)
				Los Magueyitos
				Tlacuitar
				La Transmetropolitana
				Los Ciruelos (Casa del Árbol)
				Texcallitla
305	TLALPAN-XOCHIMILCO	Aprovechamiento- Conservación	6	Nextel / Las Rosas
				Las Rosas/ Piedra Larga
				Xaxalco II
				Xaxalipac

NUMUGA	DELEGACIÓN	POLITICA	TOTAL _ ASENT	NOMBRE
				Ayocaitilla
				Las Rejas / Chalquitongo
148	LA MAGDALENA CONTRERAS	Aprovechamiento- Conservación	5	Ladera de Chisto
				El Rincón
				Tecutlalpan
				Surco de Encinos
				Cazulco-Ocotenco
205	TLALPAN	Aprovechamiento- Conservación	5	Maninal Sur
				Ocomozotla
				Cruz Eslava
				Maninal Norte
				El Sabinoco
511	MILPA ALTA	Aprovechamiento- Conservación	5	Camino viejo a San Francisco
				Tepetipac
				Don Diegoco
				Noxcalco
				Arboledas
409	XOCHIMILCO	Aprovechamiento- Conservación	4	Barrio Tlilac
				La Conchita
				Barrio Tlilac
				La Conchita
410	MILPA ALTA	Aprovechamiento- Conservación	3	La Mora
				La Herradura
				Eztahuacan
467	TLÁHUAC	Aprovechamiento- Conservación	3	Embarcadero
				Atotolco Chinanco (Las Garzas)
				Pequeña Propiedad de Tláhuac (Técnica 46)
142	LA MAGDALENA CONTRERAS	Aprovechamiento- Conservación	2	Zurco de Encinos
				Ixtlahualtongo
158	LA MAGDALENA CONTRERAS	Aprovechamiento- Conservación	2	Chichicaspa
				Tierra Colorada
165	LA MAGDALENA CONTRERAS- TLALPAN	Aprovechamiento- Conservación	2	El Negro
				Tejocote
173	LA MAGDALENA CONTRERAS- TLALPAN	Aprovechamiento- Conservación	2	Lomas de Tepemecac
				Camino a la Marina
175	TLALPAN	Aprovechamiento- Conservación	2	Apapaxtles
				Los Gallos
189	TLALPAN	Aprovechamiento- Conservación	2	Camino al Xicotlile / Lomas de Tepemecac

NUMUGA	DELEGACIÓN	POLITICA	TOTAL _ ASENT	NOMBRE
				Camino a la Marina
193	TLALPAN	Aprovechamiento- Conservación	2	Ejidos - Heroes de 1910
				Flor de Borrego
207	TLALPAN	Aprovechamiento- Conservación	2	El Charco
				Xitle II
441	XOCHIMILCO-TLÁHUAC	Aprovechamiento- Conservación	2	Camelia
				Tonalcatepec Acuexcomatl
540	MILPA ALTA	Aprovechamiento- Conservación	2	Ampliación Guadalajara
				El Tejocote
545	TLÁHUAC	Aprovechamiento- Conservación	2	Barrio San Miguel Zona Chinampera
				Canal Seco
41	CUAJIMALPA DE MORELOS	Aprovechamiento- Conservación	1	Monte las Cruces
63	CUAJIMALPA DE MORELOS	Aprovechamiento- Conservación	1	Almeya (Camino a los Manantiales)
167	TLALPAN	Aprovechamiento- Conservación	1	Lomas de Tepemecac
176	LA MAGDALENA CONTRERAS- TLALPAN	Aprovechamiento- Conservación	1	Chichicaspa
196	TLALPAN	Aprovechamiento- Conservación	1	Zorros-Solidaridad
197	TLALPAN	Aprovechamiento- Conservación	1	Zorros-Solidaridad
245	TLALPAN	Aprovechamiento- Conservación	1	Bosques de Tepeximilpa
255	TLALPAN	Aprovechamiento- Conservación	1	El Arenal
499	IZTAPALAPA	Aprovechamiento- Conservación	1	Valle Nacional
537	MILPA ALTA	Aprovechamiento- Conservación	1	Ampliación Guadalajara
295	MILPA ALTA-XOCHIMILCO	Aprovechamiento- Restauración	46	Alta Tensión
				Vista Hermosa
				Tres de Mayo
				Xicalco Oriente
				Tepetlica el Alto
				Colinas del Angel
				Tepetlica /12 de Diciembre
				Tepozanes
				Asentamientos no definidos
				Tekiticapa
				Tekiticapa Parte Baja
				Tepexomulco Sur
				Tepexomulco El Alto
Tepexomulco Cerrada				

NUMUGA	DELEGACIÓN	POLITICA	TOTAL _ ASENT	NOMBRE
				Bugambilia
				Tepexomulco-TeXoxotla- Tlaxomulco
				Tepexomulco-Las Rocas- Alcuayeca Tecaxi
				Cuatitcuiltla
				Ocotitla Tepachiuxiac (Aguacate)
				Texcalpa
				Tlalatlaco-Ampliación Tlalatlaco
				Atzitzicantitla
				Tepeclica El Alto-Corraltitla-3 de Mayo
				Tlaxopa I (1a. sección-6a. sección)
				Los Pinos
				Temamatla
				Tlaxopa Revolución
				Tlaxopa Norte (Provivienda Independiente)
				Tlaxopan II
				Contlalco La Cruz
				Xochitenco-Cocheras
				Xochitenco
				Xaxaltongo-Ampliación Xaxaltongo
				Ampliación Tetlapanoya (Contlalco)
				Zacahiti
				Colonial del Valle (Club Atlante)
				Texopantitla
				Texoquite El Grande
				Nucleo Aislado Chocolines
				Tetlapanoya
				Contlalco-Xapaltepec
				Minería
				Xochipila
				La Guadalupe (2a. Cerrada de Aguiles Serdan)
				Tlaxopilco
				Tlacamac
				Duraznotitla
460	TLÁHUAC	Aprovechamiento- Restauración	8	Mesitas del Capulín
				Tzompantitla

NUMUGA	DELEGACIÓN	POLITICA	TOTAL _ ASENT	NOMBRE
				Camino al Cerro de Guadalupe
				Puertantitla
				El Calvario
				El Crucero
				Las Antenas
				Camino Real a Zapotitlan
497	TLÁHUAC	Aprovechamiento- Restauración	8	Tabla 26
				Ejido San Juan Ixtayopan, Tabla El Tercero
				Ejido San Juan Ixtayopan, Tabla El Segundo Cuarto
				Ejido San Juan Ixtayopan, Tabla El Primer Cuarto
				Ejido San Juan Ixtayopan, Tabla El Pato
				Ejido La Loma
				Tabla 2/4
				La Cuchilla Hospital Materno Infantil
427	MILPA ALTA	Aprovechamiento- Restauración	4	La Mora
				Tlaxomulco
				Ampliación Miguel Hidalgo
				Texixipezco
506	TLÁHUAC	Aprovechamiento- Restauración	4	Los Pozos o San Miguel
				Tabla de Los Ranchos
				Tabla 15 o Cooperativa
				Tabla Los Pozos
523	MILPA ALTA-TLÁHUAC	Aprovechamiento- Restauración	4	Acenantale
				San Isidro Iztacihuatl, El LLano
				Frente al Panteon Nuevo
				Jazmin Lirio El LLano
428	MILPA ALTA	Aprovechamiento- Restauración	3	Cuescomatepec(Tlacopac)
				Santa Cruz
				La Mora
453	TLÁHUAC	Aprovechamiento- Restauración	3	Tempiluli I
				Tempiluli II
				Ampliación La Conchita
534	TLÁHUAC	Aprovechamiento- Restauración	3	Ampliación La Mesa
				El Mirador (Temixco)
				Mesitas del Capulín
98	ÁLVARO OBREGÓN	Aprovechamiento- Restauración	2	Cacaloac (Paraje Cacaloxtla)
				Las Granjas

NUMUGA	DELEGACIÓN	POLITICA	TOTAL _ ASENT	NOMBRE
113	ÁLVARO OBREGÓN-LA MAGDALENA CONTRERAS	Aprovechamiento- Restauración	2	Tizimaloya
				Atexquillo
456	IZTAPALAPA-TLÁHUAC	Aprovechamiento- Restauración	2	Las Antenas
				Tecolotitla (Tetecon)
469	TLÁHUAC	Aprovechamiento- Restauración	2	Mesitas del Capulín
				Romanco
507	TLÁHUAC	Aprovechamiento- Restauración	2	Ampliacion Mamasco
				Tzompantitla
198	TLALPAN	Aprovechamiento- Restauración	20	Tlapanco
				Guardita
				Zona Entre Calles Fernando Montes de Oca y Leona*
				El Cedral
				Cocuyatla
				Tecpan
				Miluyac
				Maye
				Piramide / Providencia
				San Juan Nuevo /Ocotlaltongo
				Arcoiris
				Zona Entre Asentamientos San Juan Bautista y la *
				Cercantitla
				La Cañada / San Juan Bautista
				Ahuayoto
				Tecoentitla/Canoas
				Apapaxtles
Los Gallos				
Poligono 81/ Sin Nombre				
La Magueyera				
43	CUAJIMALPA DE MORELOS	Conservación	14	Loma de Pachuquillaa
				Valle de Monjas
				Sacramento
				La Venta
				Miapa
				Los Magueyitos
				Tlacuitar
				Cruz Blanca
				Atliburritos
				Ampliación Xalpa (Camino a

NUMUGA	DELEGACIÓN	POLITICA	TOTAL _ ASENT	NOMBRE
				Oyameles)
				Pantanos
				Camino a Llano Grande (4a Manzana de la Pila)
				Cola de Pato
				Monte las Cruces
309	TLALPAN-XOCHIMILCO	Conservación	11	Valle Verde
				Rinconada Acoca
				Acoca
				Moyocalco
				Texopantitla
				Contlalco-Texcanocholtitla
				Xochipila
				Zapoco Cipres (Chapultepec)
				Prolongación Morelos
				Cantera
				Joya Grande
85	CUAJIMALPA DE MORELOS- ÁLVARO OBREGÓN-LA MAGDALENA CONTRERAS	Conservación	9	Ampliación Tlacoyaque
				Las Peñitas
				Tizimaloya
				Cacaloac(Paraje Cacaloxtla)
				Atexquillo
				Los Ciruelos (Casa del Árbol)
				Texcaltitla
				Tenango
				Caballito Paraje
64	CUAJIMALPA DE MORELOS	Conservación	8	Antiguo Camino a Chimalpa
				Ladera de Zentlapatl
				El Carmen (Tepatlaxco)
				Almeya (Camino a los Manantiales)
				Agua Bendita
				La Galicia
				Punta Ahuatenco Parte Alta
				Punta Ahuatenco Parte Baja
233	TLALPAN	Conservación	6	Primavera
				Verano
				Cuchilla de Tepeximilpa/ Ampliacion Tepeximilpa
				Tepetongo

NUMUGA	DELEGACIÓN	POLITICA	TOTAL _ ASENT	NOMBRE
				El Mirador 3ra. Sección Tlalmille
33	IZTAPALAPA	Conservación	5	Sin Nombre Guardabosque Maravillas Ejido Los Reyes Culhuacan Cerrada Loma Encantada
49	CUAJIMALPA DE MORELOS	Conservación	5	Prolongacion Melchor Ocampo Pito Real Ahuaxtitla (Camino a Teopazulco) Camino a Cuausehuaya Hueyatla (Camino a Huixquilucan)
222	TLALPAN	Conservación	5	Paraje 38 Verano Tlalmille Atocpa Atocpa Sur
178	TLALPAN	Conservación	4	Las Cebadas El Zacaton Lomas de Cuilotepec II Zorros-Solidaridad
20	GUSTAVO A. MADERO	Conservación	3	Ampliación Tlapexco o La Parva El Carmen Castillo Chico
30	GUSTAVO A. MADERO	Conservación	3	Manzana 82 Comuneros Rosas del Tepeyac
31	GUSTAVO A. MADERO	Conservación	3	Comuneros Franja Jacinto López Manzana 20-A
231	TLALPAN	Conservación	3	Primavera Diamante Bosques de Tepeximilpa
520	MILPA ALTA	Conservación	3	Noxcalco Palo Dulce (Bugambilias) Tlicotoco
262	TLALPAN	Conservación	3	Paraje Tetenco Tlalmille

NUMUGA	DELEGACIÓN	POLITICA	TOTAL _ ASENT	NOMBRE
				Cerrada Sierra San Juan
2	GUSTAVO A. MADERO	Conservación	2	La Armella
				Santuario Virgen de los Lagos
26	GUSTAVO A. MADERO	Conservación	2	Zacatenco
				Lomas de San Juan Ixhuatepec
68	CUAJIMALPA DE MORELOS	Conservación	2	Tlaloc
				Prolongacion Contadero
110	LA MAGDALENA CONTRERAS	Conservación	2	Dinamos
				Sayula
190	TLALPAN	Conservación	2	San Nicolas II
				Lomas de Cuilotepec II
227	TLALPAN	Conservación	2	Bosques del Cuatzontle
				La Herradura II
372	XOCHIMILCO	Conservación	2	Asentamientos no definidos
				Xococonia
77	LA MAGDALENA CONTRERAS	Conservación	1	Dinamos
79	CUAJIMALPA DE MORELOS	Conservación	1	Prolongacion Contadero
121	LA MAGDALENA CONTRERAS	Conservación	1	Tierra Colorada
179	TLALPAN	Conservación	1	Camino a la Marina
185	TLALPAN	Conservación	1	Flor de Borrego
236	TLALPAN	Conservación	1	Cuanejaque
477	IZTAPALAPA	Conservación	1	Las Cabras
484	IZTAPALAPA	Conservación	1	Rancho Cielo
27	GUSTAVO A. MADERO	Conservación	1	Lomas de San Juan Ixhuatepec
290	TLALPAN-XOCHIMILCO	Conservación-Restauración	21	Tetamazolco
				Cantera Tehuehue
				Tezontitla
				AmpliacionTezontitla
				El Arenal / Tlalpan
				Arenal de Guadalupe
				El Calvario
				Tepezintla
				Asentamientos no definidos
				Tekalipa
				Ampliación Tecalipac, Panteón
				Tekiticapa
				Tehuixtitla (Núcleo Aislado)
				Tepexomulco Sur
				Tepexomulco El Alto

NUMUGA	DELEGACIÓN	POLITICA	TOTAL _ ASENT	NOMBRE
				Tepexomulco Cerrada Bugambilia
				Cantil 1
				Cantil Comunero Huitziltepec
				Tetamazolco
				La Joyita Tepecahuixtitla
				Altos Tepetlica (Tepunte)
382	MILPA ALTA-XOCHIMILCO	Conservación-Restauración	11	Juan de la Barrera
				Prolongación Niños Heroes
				Ampliación Tehuisco
				Tlaxcultepec
				Asentamientos no definidos
				Telhuehuyacan (Axomulco, Escalera, Zacazinco)
				Santa Catarina Los Ranchos Piedra Blanca y El Cha*
				Metenco
				Campamento Tequizco
				Texquisco
				El Carril Los Ranchos
206	TLALPAN	Conservación-Restauración	6	El Charco
				Camino al Xitle
				Xitle II
				Camino al Cuatzontle
				Bosques del Cuatzontle
				Pedregal de Cuatzontle
186	TLALPAN	Conservación-Restauración	4	Belvedere de Teresa
				El Zacaton
				San Nicolas II
				Lomas de Cuilotepec II
362	XOCHIMILCO	Conservación-Restauración	4	Piedra del Aguila (Techachaltitla)
				Ampliación San Lorenzo
				Atlaco
				Xalampa
59	CUAJIMALPA DE MORELOS	Conservación-Restauración	2	Almeya (Camino a los Manantiales)
				La Galicia
240	TLALPAN	Conservación-Restauración	2	Tlapanco
				Guardita
375	XOCHIMILCO	Conservación-Restauración	2	Asentamientos no definidos
				Contla Camino a San Bartolome

NUMUGA	DELEGACIÓN	POLITICA	TOTAL _ ASENT	NOMBRE
				y Privada
22	GUSTAVO A. MADERO	Conservación-Restauración	1	Castillo Grande
152	TLALPAN	Conservación-Restauración	1	Ahuayoto
293	TLALPAN	Conservación-Restauración	1	Las Rejas / Chalquitongo
394	XOCHIMILCO-TLÁHUAC	Conservación-Restauración	1	Ejido de San Gregorio
335	XOCHIMILCO	Protección	7	Asentamientos no definidos
				Cerro Xelotes (Alcayeca)
				Achichipichico
				El Cedral Tlaquiahuac
				El Conejo
				Pepelaxtla-Tepetlapa
				San Juan de los Lagos Tezontitla
102	CUAJIMALPA DE MORELOS	Protección	6	La Cañada
				Valle de Monjas
				Barranca del Diablo
				La Monera
				Sacramento
				Los Conejos
57	CUAJIMALPA DE MORELOS	Protección	5	Moneruco (Acopilco)
				Moneruco (Chimalpa)
				Ahuaxtita (Camino a Teopazulco)
				Acazulco (Texcalco)
				Rio Atitla
211	TLALPAN	Protección	3	Maninal Sur
				Cruz Eslava
				Maninal Norte
384	XOCHIMILCO	Protección	3	Campamento Tequizco
				Rinconada Teoca
				Texquisco
38	CUAJIMALPA DE MORELOS	Protección	2	Monte las Cruces
				El Zarco
44	CUAJIMALPA DE MORELOS	Protección	2	Valle de Monjas
				Cruz Blanca
117	CUAJIMALPA DE MORELOS- ÁLVARO OBREGÓN	Protección	2	Lomas de Tepozcuautla
				Quizazotle
127	CUAJIMALPA DE MORELOS- ÁLVARO OBREGÓN-LA MAGDALENA CONTRERAS	Protección	2	Ampliación Cooperativa Miguel Gaona
				El Rosal

NUMUGA	DELEGACIÓN	POLITICA	TOTAL _ ASENT	NOMBRE
446	IZTAPALAPA-TLÁHUAC	Protección	2	Mina El Volcan San Pedro Xaltepec / San Rafael
52	CUAJIMALPA DE MORELOS	Protección	1	Los Ciruelos (Casa del Árbol)
146	ÁLVARO OBREGÓN-LA MAGDALENA CONTRERAS	Protección	1	Tenango
202	TLALPAN	Protección	1	Ejidos - Heroes de 1910
264	TLALPAN	Protección	1	Ampliacion La Venta
370	XOCHIMILCO	Restauración	9	Ampliación Tiziclipa
				Xocotitla
				Tototitla La Cipres
				Tototitla Tezontitla
				Tototitla Asamblea de Barrio
				Tototitla Frente Popular Francisco Villa
				Cerrada Tezontitla
				Herradura de Huitepec
				Ladera Hueytepec
525	IZTAPALAPA-TLÁHUAC	Restauración	5	Rancho Azul
				Cuapiaxco / La Nopalera
				Las Cruces
				Apolocalco / El Zapote
				Acualaxtlaomecoxtla (Cañada)
188	TLALPAN	Restauración	3	Ejidos - Heroes de 1910
				Flor de Borrego
				Zorros-Solidaridad
237	TLALPAN	Restauración	2	Primavera
				Diamante
71	CUAJIMALPA DE MORELOS	Restauración	1	La Galicia
265	TLALPAN	Restauración	1	El Mirador 3ra. Seccion
487	MILPA ALTA	Restauración	1	Cuacuatlicpa
517	IZTAPALAPA	Restauración	1	Lomas del Pedregal

5.2. Asentamientos Humanos Irregulares vs Zonas de Alto Valor Ambiental

Las Zonas de Alto Valor Ambiental se seleccionaron a partir de la información base contenida en el “*Estudio sobre la Evaluación de la vulnerabilidad ambiental que presenta el Suelo de Conservación por la pérdida de servicios ecosistémicos a consecuencia del cambio de uso de suelo*”⁷ a la cual se le agregó la información de Áreas Naturales Protegidas, Cuerpos de agua y Barrancas, lo que generó un mapa resultante con nuevas áreas de valor ambiental, las cuales se jerarquizaron en bajo, mediano, alto y muy alto valor ambiental.

Para el caso del presente informe se tomó en cuenta las zonas de alto y muy alto valor ambiental, debido a su importancia ecosistémica. Se identificaron en todo el suelo de conservación 46 Zonas de Alto Valor Ambiental y 5 Zonas de Muy Alto Valor Ambiental, ubicadas en las delegaciones Álvaro Obregón, Cuajimalpa de Morelos, Iztapalapa, Magdalena Contreras, Tláhuac, Xochimilco y Tlalpan. De las 51 zonas de alto y muy alto valor ambiental, en sólo 6 de ellas, se ubicaron asentamientos y la categoría de Muy Alto Valor Ambiental se encuentran en las Delegaciones de Álvaro Obregón, Cuajimalpa de Morelos y Magdalena Contreras.

Distribución de zonas de Muy Alto y Alto Valor Ambiental por Delegaciones

Delegación	Alto valor ambiental	Muy alto valor ambiental
Álvaro Obregón	2	
Cuajimalpa de Morelos	11	3
Iztapalapa	6	
Magdalena Contreras	4	2
Magdalena Contreras-Tlalpan	1	
Tláhuac	9	
Tlalpan	13	
Total	46	5

Fuente: PAOT 2011

⁷ Generado por Centro Geo para la PAOT EN 2010

Ubicación de Asentamientos Humanos Irregulares respecto a Zonas de Valor Ambiental

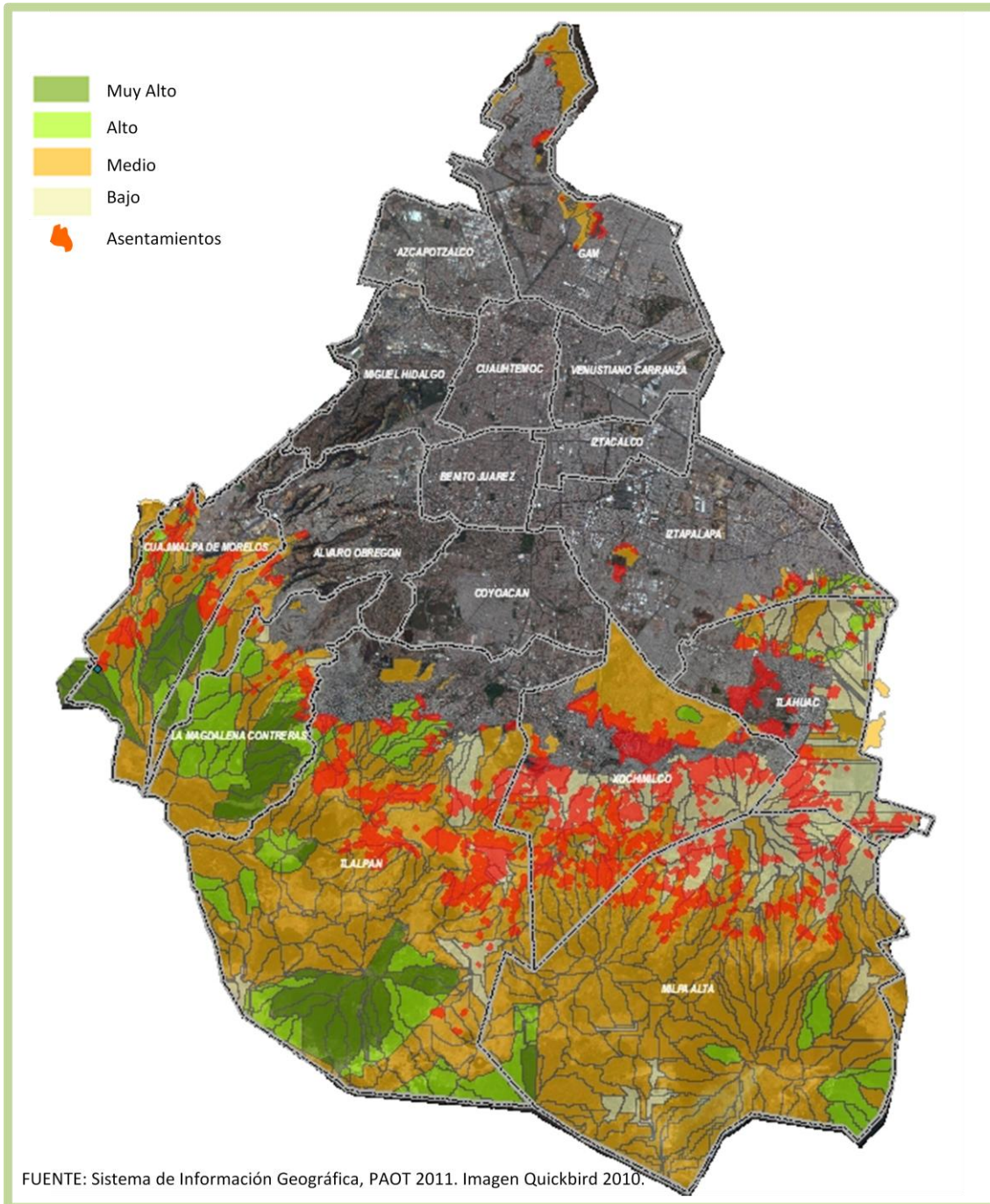

Fuente: PAOT 2011

De las 51 Zonas de Alto y Muy Alto Valor Ambiental (ZAVAs), se ubicaron 104 asentamientos humanos irregulares, 6 de ellas son Zonas de Muy Alto Valor Ambiental, ubicados en 3 sitios: zona oriente y poniente del Parque Nacional Desierto de los Leones en la Delegación Cuajimalpa de Morelos, donde se encuentran los asentamientos los Ciruelos, Monte las Cruces y El Zarco, ubicados al Sur de San Lorenzo Acopilco y San Mateo Tlaltenango. De la misma forma al oriente de la Delegación Magdalena Contreras, se encuentra el asentamiento de Tierra Colorada, mismo que se encuentra en dos UGAs diferentes y en la misma zona se encuentra el asentamiento Chichicarpa.

En tanto que para Zonas de Alto Valor Ambiental se detectaron 46 en las cuales se encuentran 98 asentamientos.

Número de Asentamientos por zona de alto y muy alto valor ambiental

Delegación	Alto valor ambiental	Total de AHÍ	Muy alto valor ambiental	Total de AHÍ
Álvaro Obregón	2	5		
Cuajimalpa de Morelos	11	27	3	3
Iztapalapa	6	14		
Magdalena Contreras	4	8	2	3
Magdalena Contreras-Tlalpan	1	1		
Tláhuac	9	17		
Tlalpan	13	26		
Total	46	98	5	6

Fuente: PAOT 2011

Zonas de Alto Valor Ambiental en la Delegación Cuajimalpa de Morelos , Zona Poniente de San Pablo Chimalpa

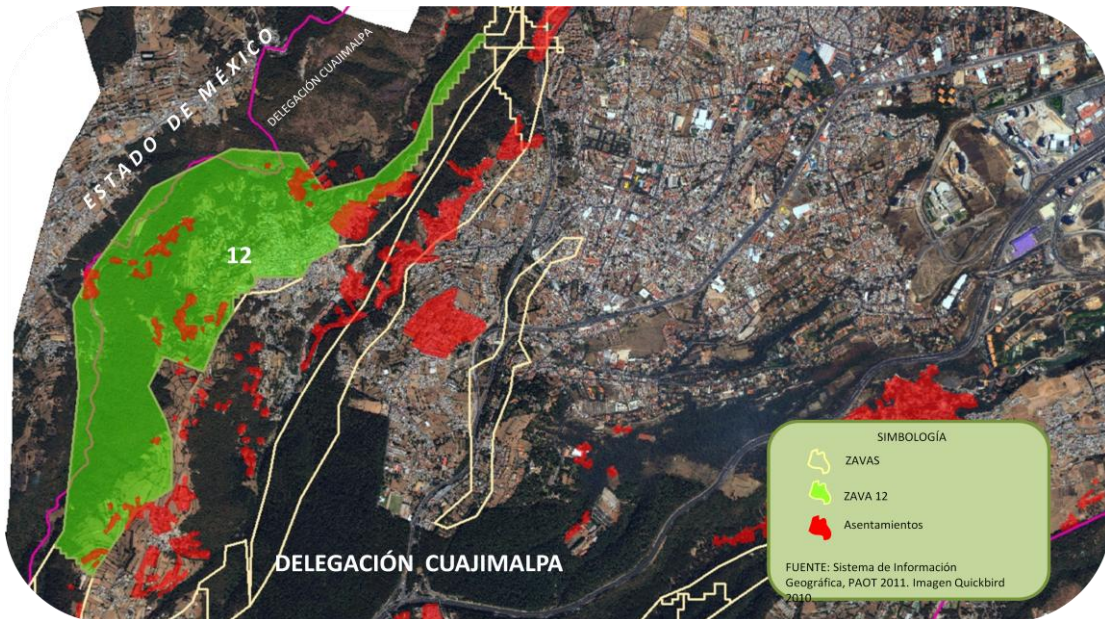

Fuente: PAOT 2011

Zonas de Alto Valor Ambiental en la Delegación Iztapalapa , Zona de la Sierra de Santa Catarina

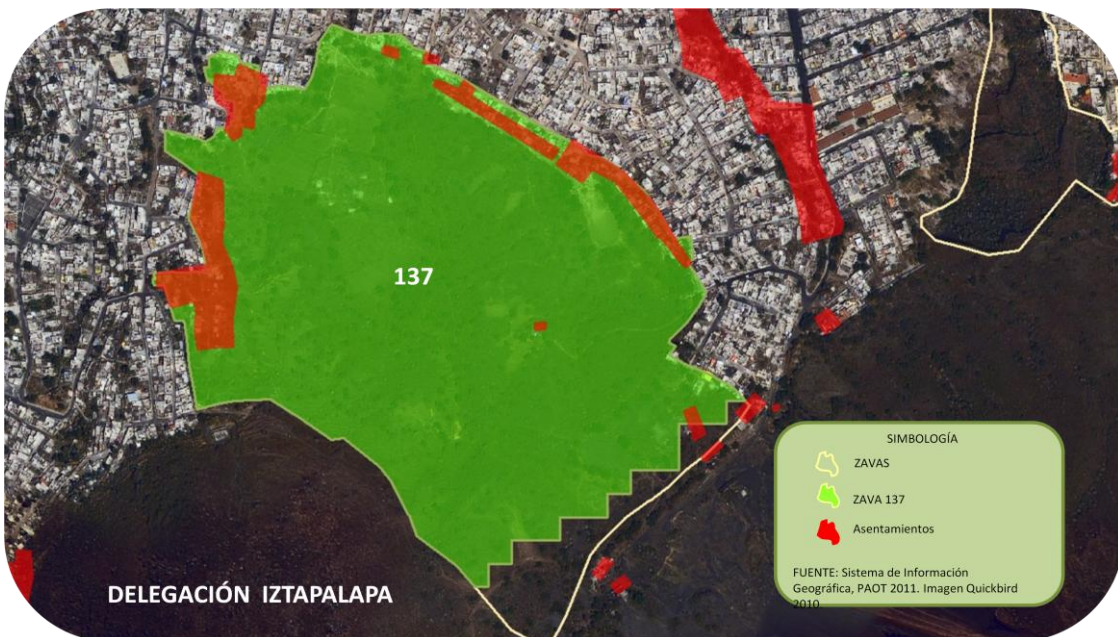

Fuente: PAOT 2011

Zonas de Alto Valor Ambiental en la Delegación Tláhuac , Zona Norte del Poblado Rural de Santa Catarina Yecahuizotl

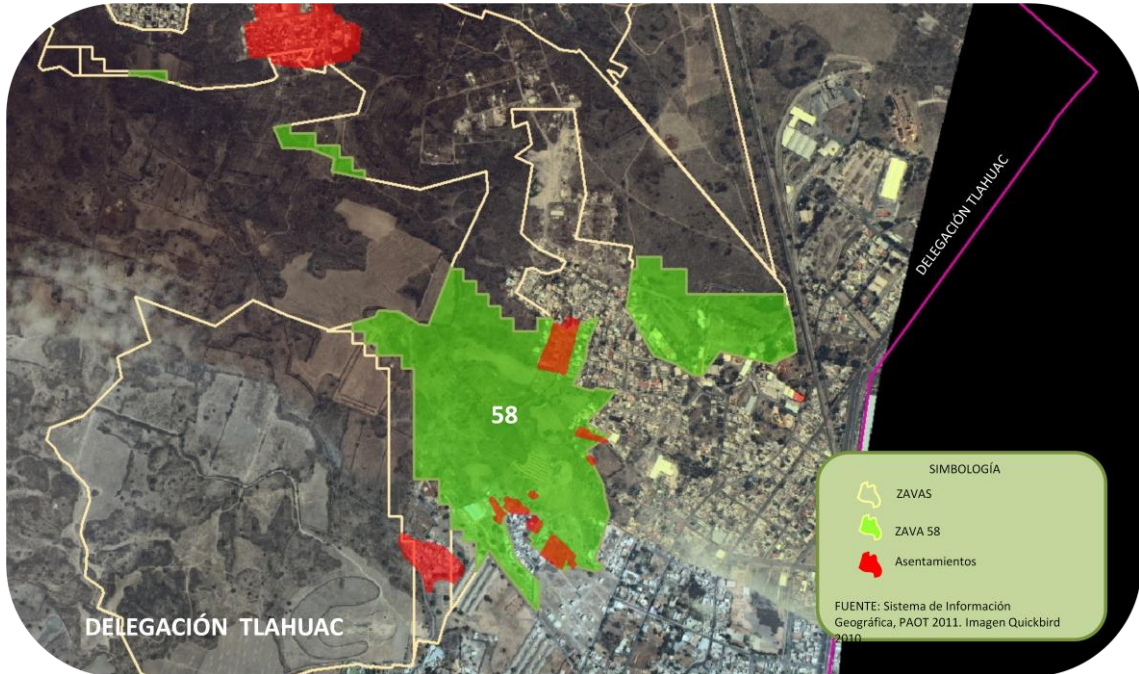

Fuente: PAOT 2011

5.2.1 Análisis de Zona de Valor Ambiental en relación con asentamientos humanos

No	NUM DE ZAVA	NIVEL	DELEGACIÓN	ASENTAMIENTOS	TOTAL ASENT
1	171	MUY ALTO	Magdalena Contreras	Chichicarpa Tierra Colorada	2
2	205	MUY ALTO	Magdalena Contreras	Tierra Colorada	1
3	210	MUY ALTO	Cuajimalpa de Morelos	Los Ciruelos (Casa del Árbol)	1
4	211	MUY ALTO	Cuajimalpa de Morelos	Monte las Cruces	1
5	212	MUY ALTO	Cuajimalpa de Morelos	El Zarco	1
6	137	ALTO	Iztapalapa	La Tabiguera Tres Cruces Rancho Cielo Potrero Hondo Lomas Del Paraíso La Joya Lomas del Paraíso Potreritos Lomas del Paraíso Coronillas II / La Capilla	7
7	12	ALTO	Cuajimalpa de Morelos	El Carmen (Tepatlaxco) Almeya (Camino a los Manantiales) Hueyatla (Camino a Huixquilucan) Camino a Cuausehuaya Ahuaxtitla (Camino a Teopazulco) Chancocoyotl	6
8	10	ALTO	Cuajimalpa de Morelos	Agua Bendita Ladera de Zentlapatl Antiguo Camino a Chimalpa Rio Atitla El Carmen (Tepatlaxco)	5
9	58	ALTO	Tláhuac	Ampliación La Mesa Teacalco El Grillo La Joyita Chichilaula	4
10	99	ALTO	Tlalpan	Paraje 38 Primavera Verano	4

No	NUM DE ZAVA	NIVEL	DELEGACIÓN	ASENTAMIENTOS	TOTAL ASENT
				Cuchilla de Tepeximilpa/ Ampliacion Tepeximilpa	
11	16	ALTO	Cuajimalpa de Morelos	Punta Ahuatenco Parte Baja Punta Ahuatenco Parte Media Punta Ahuatenco Parte Alta	3
12	54	ALTO	Iztapalapa	Valle Nacional Mina Las Mesas La Tabiquera	3
13	70	ALTO	Álvaro Obregón	Cacaloac (Paraje Cacaloxtla) Las Granjas El Mirador	3
14	92	ALTO	Cuajimalpa de Morelos	Las Lajas Circuito Escolar Caballeros Aztecas	3
15	93	ALTO	Magdalena Contreras	Tecutlalpan Surco de Encinos Ixtlahualtongo	3
16	104	ALTO	Tlalpan	Lomas de Tepemecac Camino al Xicotntle / Lomas de Tepemecac Camino a la Marina	3
17	3	ALTO	Álvaro Obregón	Paraje Rancho San Francisco El Cedral	2
18	14	ALTO	Cuajimalpa de Morelos	Pito Real Prolongación Melchor Ocampo	2
19	17	ALTO	Cuajimalpa de Morelos	Punta Ahuatenco Parte Alta Agua Bendita	2
20	23	ALTO	Magdalena Contreras	Tierra Colorada El Mirador	2
21	37	ALTO	Tlalpan	Paraje Tetenco Tlalmille	2
22	38	ALTO	Tlalpan	Atocpa Cerrada Porfirio Diaz	2
23	57	ALTO	Tláhuac	Acualaxtlamecoxtla El Mirador	2
24	59	ALTO	Tláhuac	El Calvario El Crucero	2
25	60	ALTO	Tláhuac	El Cruceros Las Antenas	2

No	NUM DE ZAVA	NIVEL	DELEGACIÓN	ASENTAMIENTOS	TOTAL ASENT
26	63	ALTO	Tláhuac	Ampliación Mamasco Tzompantitla	2
27	68	ALTO	Tláhuac	Puertantitla El Calvario	2
28	80	ALTO	Cuajimalpa de Morelos	Chichicarpa Totolapan	2
29	94	ALTO	Tlalpan	San Nicolás II Lomas de Cuilotepec II	2
30	98	ALTO	Tlalpan	Primavera Diamante	2
31	100	ALTO	Tlalpan	Cerrada Sierra San Juan Atocpa	2
32	101	ALTO	Tlalpan	Tlalmile Atocpa	2
33	102	ALTO	Tlalpan	Tlalmile Atocpa	2
34	105	ALTO	Tlalpan	Atocpa Atocpa Sur	2
35	147	ALTO	Magdalena Contreras	Ixtlahualtongo Totolapan	2
36	4	ALTO	Cuajimalpa de Morelos	Sacramento	1
37	8	ALTO	Cuajimalpa de Morelos	Cruz Blanca	1
38	10	ALTO	Cuajimalpa de Morelos	Lomas del Pedregal	1
39	55	ALTO	Iztapalapa	Cuapiaxco / La Nopalera	1
40	56	ALTO	Iztapalapa	Cuapiaxco / La Nopalera	1
41	62	ALTO	Tláhuac	Mesitas del Capulín	1
42	65	ALTO	Tláhuac	El Mirador	1
43	66	ALTO	Tláhuac	El Mirador	1
44	72	ALTO	Cuajimalpa de Morelos	Monte las Cruces	1

No	NUM DE ZAVA	NIVEL	DELEGACIÓN	ASENTAMIENTOS	TOTAL ASENT
45	78	ALTO	Iztapalapa	Rancho Azul	1
46	95	ALTO	Tlalpan	Zorros-Solidaridad	1
47	97	ALTO	Tlalpan	Camino a la Marina	1
48	117	ALTO	Tlalpan	Ampliación Parres	1
49	140	ALTO	Iztapalapa	Lomas del Pedregal	1
50	148	ALTO	Magdalena Contreras	Chichicaspa	1
51	149	ALTO	Magdalena Contreras-Tlalpan	Tejocote	1

6. CONCLUSIONES

- Las Delegaciones Tlalpan y Xochimilco cuentan con el mayor número de UGAs con ocupación de asentamientos humanos irregulares 59 y 45 respectivamente, mientras que la mayor concentración de asentamientos entre Delegaciones que comparten UGAs son Milpa Alta, Tlalpan y Xochimilco.

Delegación	Total de asentamientos	Total de UGAs
Álvaro Obregón	14	7
Álvaro Obregón-La Magdalena Contreras	8	5
Cuajimalpa de Morelos	120	27
Cuajimalpa de Morelos-Álvaro Obregón	29	7
Cuajimalpa de Morelos-Álvaro Obregón-La Magdalena Contreras	11	2
Gustavo A. Madero	27	13
Iztapalapa	45	15
Iztapalapa-Tláhuac	22	6
La Magdalena Contreras	20	9
La Magdalena Contreras-Tlalpan	20	6
Milpa Alta	114	25
Milpa Alta - Tlalpan	23	1
Milpa Alta-Tláhuac	96	8
Milpa Alta-Xochimilco	210	11
Milpa Alta-Xochimilco-Tláhuac	28	2
Milpa Alta-Tláhuac	7	1
Tláhuac	85	31
Tlalpan	252	59
Tlalpan-Xochimilco	242	11
Xochimilco	299	45
Xochimilco-Tláhuac	32	8
Total general	1704	299

- Las UGAs con la política de aprovechamiento es donde se concentran el mayor número de ocupación por asentamientos, es decir el 58.87% del total de las UGAs de la propuesta del PGOEDF, debido a que determina su posibilidad de consolidación a través de lo que determine la Comisión de Crecimiento Cero o su equivalente, en caso de concretarse generará consigo la especulación sobre el suelo y su expansión sobre toda la superficie de la UGAs determinadas con esta política. El 46.98% se encuentra en las Delegaciones Xochimilco y Tlalpan.

Delegación	Aprovechamiento	Total de AHI
Álvaro Obregón	6	12
Álvaro Obregón- Magdalena Contreras	3	5
Cuajimalpa de Morelos	12	61
Cuajimalpa-Álvaro Obregón	5	21
Gustavo A. Madero	6	12
Iztapalapa	10	36
Iztapalapa-Tláhuac	3	13
Magdalena Contreras	3	7
Magdalena Contreras-Tlalpan	3	15
Milpa Alta	17	92
Milpa Alta- Tlalpan	1	23
Milpa Alta-Tláhuac	8	99
Milpa Alta-Xochimilco	6	120
Milpa Alta-Xochimilco-Tláhuac	2	28
Tláhuac	22	50
Tlalpan	26	145
Tlalpan-Xochimilco	7	195
Xochimilco	33	212
Xochimilco-Tláhuac	6	29
Total	179	1175

- La indefinición de límites al interior de las UGAs para determinar la superficie de aprovechamiento y de conservación o restauración, traerá consigo la expansión de asentamientos al interior de estas categorías y fomentará consigo la especulación del suelo, esta situación se puede observar con mayor énfasis en las zona de San Miguel y Santo Tomás Ajusco, así como al sur de San Andrés Totoltepec en la Delegación Tlalpan, al sur de Santa María Nativitas y San Mateo Xalpa en Xochimilco y en la Sierra de Santa Catarina y zona colindante a San Andrés Mixquic en Tláhuac.

Delegación	Aprovechamiento - Restauración	Total de AHI	Aprovechamiento - Conservación	Total de AHI	Conservación- Restauración	Total de AHI
Álvaro Obregón	1	2				
Álvaro Obregón- Magdalena Contreras	1	2				
Cuajimalpa de Morelos			3	10	1	2
Cuajimalpa-Álvaro Obregón			1	6		
Gustavo A. Madero					1	1
Iztapalapa			1	1		
Iztapalapa-Tláhuac	1	2				
Magdalena Contreras			3	9		
Magdalena Contreras-Tlalpan			3	5		
Milpa Alta	7	2	4	11		
Milpa Alta-Tláhuac	1	4				
Milpa Alta-Xochimilco	2	58	2	21	1	11
Tláhuac	7	30	2	5		
Tlalpan	1	20	11	34	5	14
Tlalpan-Xochimilco			2	15	1	21
Xochimilco			6	60	2	6
Xochimilco-Tláhuac			1	2	1	1
Total	16	125	39	179	12	56

- La Delegación de Cuajimalpa de Morelos es la demarcación con mayor número de asentamientos humanos irregulares en UGAs con política de Conservación, que se encuentran principalmente al norponiente del Parque Nacional Desierto de los Leones y Xochimilco con política de Protección en la zona sur de los Poblados de San Mateo Xalpa y Santa Cecilia Tepetlapa, las cuales por sus características de cobertura forestal y de infiltración es necesario que se contemplen acciones para recuperar estas zonas, en particular sobre asentamientos con un grado de consolidación baja, como por ejemplo los asentamientos Tonalcatepec Acuexcomatl, Tototitla Ciprés y Cuatitcultitla, los 3 de Xochimilco.

Delegación	Conservación	Total de AHI	Protección	Total de AHI
Álvaro Obregón- Magdalena Contreras	0	0	1	1
Cuajimalpa de Morelos	5	30	5	16
Cuajimalpa-Álvaro Obregón	0	0	1	2
Cuajimalpa-Álvaro Obregón- Magdalena Contreras	1	9	1	2
Gustavo A. Madero	6	14	0	0
Iztapalapa	3	7	0	0
Iztapalapa-Tláhuac	0	0	1	2
Magdalena Contreras	3	4	0	0
Milpa Alta	1	3	0	0
Tlalpan	10	28	3	5
Tlalpan-Xochimilco	1	11	0	0
Xochimilco	1	2	2	10
Total	31	108	45	146

- Referente a la política de Restauración, se encuentra el menor número de UGAs (8) y de asentamientos (23), concentrándose en las delegaciones Tlalpan, y Xochimilco. Es de resaltar que habiéndose dividido el suelo de conservación en 555 UGAs, en las que 258 tienen asentamientos solo el 0.18% de ellas se destine a la restauración, toda vez que esta política es la que debe contemplarse en la mayoría de las UGAs, con la intención de no consolidar asentamientos humanos irregulares, con un grado de consolidación bajo y medio y prever la posibilidad de recuperación de suelo de conservación a partir de un ordenamiento del territorio. Es importante señalar que las Delegaciones Cuajimalpa de Morelos y Álvaro Obregón no se les asigna UGAs con la política de Restauración, no obstante son demarcaciones que cuentan con zonas forestales y de barrancas que han sido deterioradas ambientalmente por asentamientos humanos irregulares.

Delegación	Restauración	Total de AHI
Cuajimalpa de Morelos	1	1
Iztapalapa	1	1
Iztapalapa-Tláhuac	1	5
Milpa Alta	11	11
Tlalpan	3	6
Xochimilco	1	9
Total	8	23

- Las zonas de valor ambiental distribuidas en el suelo de conservación del Distrito Federal proporcionan servicios ambientales tales como Cobertura forestal, almacén de carbono, infiltración, recarga de mantos acuíferos, provisión de hábitat, regulación e intercambio de partículas contaminantes, por lo que es necesario que se determinen acciones que impidan la expansión y consolidación de los asentamiento humanos irregulares en estas zonas. Por el contrario conservar y restaurar contribuirá a mejorar la calidad de vida de los habitantes del Distrito Federal.
- Las zonas de Muy Alto Valor Ambiental se encuentran en la zona oriente de la Delegación Magdalena Contreras y en la zona norte de San Lorenzo Acopilco en Cuajimalpa, su importancia radica en que cuenta con zonas de alto grado de infiltración y alta cubierta forestal respectivamente. En la Delegación Cuajimalpa, estas zonas tienen políticas de protección conforme a la propuesta del PGOEDF, mientras que para la Delegación Magdalena Contreras en la zona denominada Tierra Colorada y Chichicarpa a pesar de ser zona de Muy Alto Valor Ambiental se contempla en la propuesta del PGOEDF con política de aprovechamiento.
- Adicionalmente a la importancia que tienen estas Zonas de Muy Alto y Alto Valor Ambiental, es relevante destacar la problemática que existe en relación al riesgo por deslaves, derrumbes, inundaciones, entre otros. Tal es el caso de Tierra Colorada, que se encuentra en zona de deslave y que a través del Programa Delegacional de Desarrollo Urbano para Magdalena Contreras (2005) se le dio zonificación normativa habitacional a 3 secciones del asentamiento, sin tomar en cuenta las condiciones de riesgo mencionadas con anterioridad.
- La Delegación Tláhuac y Cuajimalpa de Morelos son las demarcaciones que cuentan con mayor número de asentamientos humanos irregulares en zonas de alto valor ambiental, 17 y 27 respectivamente. En la Delegación de Tláhuac se encuentran en la Sierra de Santa Catarina al norte del Poblado Rural de San Francisco Tlaltenco, misma que es área natural protegida y una zona de alta infiltración y en la zona de San Andrés Mixquic, que es parte del sistema de humedales, mientras que en Cuajimalpa de Morelos la zona de San Lorenzo Acopilco es la más afectada por asentamientos, principalmente la zona norponiente del Parque Nacional Desierto de los Leones.

7. BIBLIOGRAFÍA

GOBIERNO DEL DISTRITO FEDERAL, Programa General de Ordenamiento Ecológico del Distrito Federal, publicado en la Gaceta Oficial del Distrito Federal con fecha 1 de agosto de 2000.

PROCURADURÍA AMBIENTAL Y DEL ORDENAMIENTO TERRITORIAL DEL DISTRITO FEDERAL, Estudio sobre la superficie ocupada en áreas naturales protegidas del Distrito Federal, 2009.

PROCURADURÍA AMBIENTAL Y DEL ORDENAMIENTO TERRITORIAL DEL DISTRITO FEDERAL, Estudio sobre el ordenamiento, control y tratamientos Integral de los Asentamientos Humanos Irregulares, ubicados en suelo de conservación del Distrito Federal, 2010.

PROCURADURÍA AMBIENTAL Y DEL ORDENAMIENTO TERRITORIAL DEL DISTRITO FEDERAL, Estudio sobre la Evaluación de la vulnerabilidad ambiental que presenta el Suelo de Conservación por la pérdida de servicios ecosistémicos a consecuencia del cambio de uso de suelo, 2010

PROCURADURÍA AMBIENTAL Y DEL ORDENAMIENTO TERRITORIAL DEL DISTRITO FEDERAL, Opinión de la PAOT a la propuesta de actualización del Programa General de Ordenamiento Ecológico del Distrito Federal, 2010.

SECRETARÍA DEL MEDIO AMBIENTE DEL DISTRITO FEDERAL, Propuesta del modelo de ordenamiento del Proyecto de Programa General de Ordenamiento Ecológico del Distrito Federal, versión de consulta pública, agosto 2010.